



**Jogos
Escolares^{da}
Juventude**

Londrina/PR
04 a 13 de setembro

BOLETIM

GERAL

Nº 01

03/09/2014

REALIZAÇÃO



PARCEIRO



APOIO





**Jogos
Escolares^{da}
Juventude**

Londrina/PR
04 a 13 de setembro

BOLETIM OFICIAL GERAL Nº 01 - 03/09/2014

COMITÊ DE HONRA

MINISTRO DO ESPORTE
José Aldo Rebelo Figueiredo

GOVERNADOR DO ESTADO DO PARANÁ
Carlos Alberto Richa

PREFEITO MUNICIPAL DE LONDRINA
Alexandre Kireeff

PRESIDENTE DO COMITÊ OLÍMPICO DO BRASIL
Carlos Arthur Nuzman

REALIZAÇÃO



PARCEIRO



APOIO





**Jogos
Escolares da
Juventude**

Londrina/PR
04 a 13 de setembro

COMITÊ ORGANIZADOR

Local: Centro de Eventos de Londrina

Endereço: Rodovia Mafio Gonçalves Palhano 3333

DIREÇÃO GERAL

Edgar Hubner

GÊRENCIA DE MARKETING

Miriam D`Agostini

Coordenação de Marketing

Marjorie Battistella

GERÊNCIA DE CERIMÔNIA DE ABERTURA

Flávia Costalima

Fernanda de Oliveira

GERÊNCIA DE ATIVIDADES SOCIAIS

Paula Hernandez

Atividades Sociais

Ema Monica

Thalita Petronilio

Cerimônia de Premiação

Camilla Ribeiro de Castro

Maris Stella Sêncio Paes Reis

Programa de Embaixadores

Jorge Garrido

Programa de Voluntários

Rosana Brunet

Ladjane Barros

Sheila Patrony

GERÊNCIA DO PROGRAMA EDUCATIVO E CULTURAL

Carolina Araujo

Educativo e Cultural

Maria Holanda

Programa de Sustentabilidade

Mariana Ferreira

Rogério Quaresma

GERÊNCIA DE OPERAÇÕES

Italo Aguiar

Coordenação de Hospedagem e Alimentação

Cristiana Lobo

Alimentação

Claudia Abitan

Camila Holanda de Sá

Hospedagem

Junior Veras

REALIZAÇÃO



PARCEIRO



APOIO





**Jogos
Escolares^{da}
Juventude**

Londrina/PR
04 a 13 de setembro

Coordenação Operacional

Tecnologia de Informação
Segurança

Coordenação Infraestrutura e Materiais
Infraestrutura

Materiais
Coordenação Transportes

GERÊNCIA DE ESPORTE

Administrativo e RH

Assessoria de Competição

Flavia Lobo
Felipe Dutra
Maristela Ramos
Herminio Sotero Neto
Antonio Fernando Ferreira Vasconcelos
Heraldo Soares Junior
Larissa Carneiro de Oliveira
Maicon Renan Souza
Anderson Rabelo
Sidney Cordeiro

Cassius Duran
Adalberto Bozza
Hermelindo Davanzo Junior
Rafael Carrarini Silva
Roberto Guilherme Christmann
Sebastião Costa
Ademar Silva
Carlos Eduardo da Silva Vieira
Cristiano Vieira Rotta
Hélio Ferreira de Siqueira
Jose Mota e Silva Neto
Paulo de Tarso Simões
Pedro Henrique Gomes Soares
Pedro Navarro
Samea Saboia Correia Lima
Silvana Taís de Moraes
Thiago Rodrigues Menezes

André Mattos

Renata Barros
Lidia Carvalho

Arthur Henrique Bittencourt Correa

REALIZAÇÃO



PARCEIRO



APOIO





**Jogos
Escolares da
Juventude**

Londrina/PR
04 a 13 de setembro

Assessoria de Sistemas

Secretaria Geral e Credenciamento

GERÊNCIA DE SERVIÇOS MÉDICOS

GERÊNCIA COMUNICAÇÃO E IMPRENSA

Assessoria de Imprensa

Assessoria de Imagens

Web e Redes Sociais

COMISSÃO DISCIPLINAR

Aurélio do Amaral Duarte Costa

Carlos Alberto dos Santos (Lelo)

Carlos Eduardo Santoro Ferraz

Claudio Luis Rodrigues

Daniela Oliveira Sousa

Detlev Uwe Surkamp

Manoel Modesto da Silva Junior

Rogério França de Oliveira

Danielle Xavier

Elton Rodrigo Lourenço

Marcelo Augusto Batista Mangoline

Marianna Primo

Catarina de Castro Aguiar

Adriano Augusto de Oliveira

Ana Carolina Pinho

Caroline Amorim

Emerson Bevilaqua Garcia

Graziele Andriola

Rosana Rocha

Ana Maria Visconti

Liane Hulle Catani

Lorena Magalhaes Costa Bandeira Ferreira

Mariana Derviche Guelfi

Mateus Joaquim Carreira de Mello

Christian Dawes

Ian Araujo Sena

Alexandre Castello Branco

Alexandre Loureiro

Bruno Miani

Wander Roberto

Adriano Winckler

Maria Carolina Mello

Ênio Poubel de Carvalho

Clemir da Silva Ramos Filho

Presidente

Auditor

REALIZAÇÃO



PARCEIRO



APOIO





**Jogos
Escolares^{da}
Juventude**

Londrina/PR
04 a 13 de setembro

Camilla Ribeiro Correia e Silva

Simone Correa de Sousa

Procurador

Luiz César Cunha Lima

Defensor

Mauricio Oliniski König

Secretária

Mariangela Soares

COMITÊ ORGANIZADOR LOCAL

PRESIDENTE DA FUNDAÇÃO DE ESPORTES DE LONDRINA

Márcio Correa

PRESIDENTE DO COMITÊ LOCAL

GOVERNO

Wilson Romano de Paula

GOVERNO

Jeferson Aparicio Feliciano

EDUCAÇÃO

Marcelo Guerra

EDUCAÇÃO

Janet Elizabeth Thomas

EDUCAÇÃO

Cristina Yoshida

DEFESA SOCIAL

Junior Cesar Dias de Jesus

DEFESA SOCIAL

Cel. Rubens Guimarães de Souza

MEIO AMBIENTE

Osmar dos Santos

MEIO AMBIENTE

Marcus Vinicius Tersariol

CODEL

Queila Maria L. Spoladore

CODEL

Tânia Mara Rodrigues

COMUNICAÇÃO

Altemir Lopes

CULTURA

Cesar Makiolke

CULTURA

Maria Luisa Alves Fontenelle

SAÚDE

Marcos Roberto Parisoto

SAÚDE

Leandro Reges Perales

GESTÃO PÚBLICA

Marcus Felipe Pinto Guanaes

GESTÃO PÚBLICA

Adriana da Silva Vanso Castilho

GESTÃO PÚBLICA

Bruna Francisconi

GESTÃO PÚBLICA

Louise Bolzani

PROCURADORIA

Luciana Viçoso

CMTU

Celso Zamoner

CMTU

Moacir Pereira Moraes

PLANEJAMENTO

Jonas Rico

PLANEJAMENTO

Thiago de Paula Espinosa Gouvea

FEL

José Carlos da Silva

FEL

Jefferson Del Fraro

FEL

Claudemir Fattori

Jacélio Dionisio Oliveira

REALIZAÇÃO



PARCEIRO



APOIO





**Jogos
Escolares da
Juventude**

Londrina/PR
04 a 13 de setembro

CONFEDERAÇÃO BRASILEIRA DE ATLETISMO

Coordenação Geral - Lucimara Vicente Machado
Coordenação de Arbitragem - José Ernandes Feitoza
Coordenação Local - Ricardo de Paula Barbosa

Equipe de Arbitragem

Adenilson Caetano
Adriano Benedito Laurindo
Adriano Fernandes Santana
Alcides Francisco da Silva

Lais Regina Telles Campos Rêgo
Liadne Prandini Damasceno
Lindomar Telles de Oliveira
Luzineide Aparecida Motta

Equipe de Arbitragem

Alessandro Bonfim
Alexandre de Córdova Horevitch Herrmann
Aline Dutra Goetze
Antonio Marcos Martins
Camila Scorsin Mikosz
Carine Vagetti Duarte
Cátia Lúcia Alves
Cecília Cordeiro de Lima Cerqueira
Cesar Augusto Palhares
Claudinei Pereira da Silva
Cristiana Avelino Coelho
Daniel Silva do Nascimento
Danielle Aparecida Munhos Hermoso
Eder Monteiro da Silva
Eliane do Rocio Feu
Elizabeth Vieira da Silva
Fernando Hollanda Junior
Franklin Queiroz de Barros
Hermes Franco Maestri
Ivanete Silva Teixeira
João Paulo Kaiut
Karin Fabiola Herrmann
Kellermann Luiz Figueiredo Zanotti
Kelly Cristina Polli
Ketty do Nascimento Moreira

Manoel Trajano Dantas
Marcelo Augusto Ribeiro
Marcio Jose Zanetti Bodziak
Marcos André Seniski
Marilza Gonzaga Xavier
Michele Fialla
Milton Brito Oliveira
Nadia Premebida
Nadir Benetaci
Newton Dalcin
Orlando Bonfim
Paulo Sergio Medrades Tolentino
Pedro Ludgero Cianca
Renato Brugnolle Blini
Ricardo Giovanini
Roberta Kloster
Silvia Carla Ferreira Gomes
Silvia Sato
Thalis Camila Oliveira Domingos
Thalita Regina Medeiros
Thiago de Paulo Dias
Valter Augusto Oliveira
Vanilda dos Santos
Victor Emanuel Abrozino

CONFEDERAÇÃO BRASILEIRA DE BADMINTON

Coordenação Geral - Cassio R. Dias de Toledo Filho
Coordenação de Arbitragem - Hilton Fernando dos Santos
Coordenação Local - Claudio de Matos Santos

REALIZAÇÃO



PARCEIRO



APOIO





**Jogos
Escolares da
Juventude**

Londrina/PR
04 a 13 de setembro

Equipe de Arbitragem

Adriano Fiori
Cristian de Castro Rodrigues
Giselly dos Santos Holanda
Greziele Fátima Cavasini
Iascara Lais da Costa Almeida

Jackson Keith Shigaki
Joyce Mariana Alves Barros
Lainner de Castro Rodrigues
Rodolfo Augusto Salles Almeida
Thayse da Silva Cruz

CONFEDERAÇÃO BRASILEIRA DE BASKETBALL

Coordenação Geral - Edilson de Oliveira França

Coordenação de Arbitragem - Marcelo Gomes de Ávila

Coordenação Local - Alceu Martins Junior

Coordenação de Quadra - Fernando Serpe Garcia

Marcelo Pedra Hume

Helder Augusto Piotrowski

Marcio Mendes Batista

Equipe de Arbitragem

Adilson Chaves Quaresma
Alex Alexandre Polenis da Silva
Anderson Gerim Rowiecki
Augusto Manoá Ribeiro da Rosa
Bruno de Albuquerque Gonzaga Pereira
Bruno Nandi de Almeida
Bruno Von Randow
Celso Camilo Couto Godoi
Cesar Augusto Gonçalves Lopes
Cislaine Fernandes Alves
Davi Marcelino Fidelis
Débora Tofanin
Douglas da Silva Vasques
Douglas Lamp de Jesus
Eduardo Cassol Zambrano
Elainy Cândida Viera
Emanuel dos Santos Pereira
Gabriela Augusta Pilatti
Gregório Aguiar Leis
Guilherme Bertolin Silva

Helhaine Martins Correa
Hélio Augusto dos Santos
Isabel dos Reis Alda
Jackson Nates Lopes do Couto
João Roberto de Mello Celestino
Luiz Felipe de Oliveira Silva
Luiz Gustavo Dias da Cruz
Marcel Silva Santos
Marcos Paulo Martins
Marcos Vinicius Costa Rodrigues
Matheus de Mendonça
Mauricio da Silva Santos
Natércia Guimarães de Miranda
Nelmar Dirceu Rodrigues Júnior
Raphael Allonso Pereira da Costa
Roberta Redondo Domiciano
Rogerio Malheiros Sigaki
Tarcísio Humberto Magalhães
Vagner Rogério Olímpio
Willian Giovani Quevedo Pires

CONFEDERAÇÃO BRASILEIRA DE CICLISMO

Coordenação Geral - Ana Claudia Stipanich Rodrigues

Coordenação de Arbitragem - Alexandre Schneider

Coordenação Local - Renata Albino

REALIZAÇÃO



PARCEIRO



APOIO





**Jogos
Escolares da
Juventude**

Londrina/PR
04 a 13 de setembro

Equipe de Arbitragem

Anderson Cristian Barreto
Antonio Carlos Vink
Celso Ricardo Oliveira Santos
Fabricio Gonçalves Pagliarini
Gerlinde Maria Tomanovic
Hudson Henrique de Oliveira
Jayme Maria Borim

Juliano Passoni
Lorena Maria de Oliveira
Marco Antonio Barbosa
Mônica Endemann Braga
Patricia Regina Michtichuc
Regina de Fatima Azevedo Machado

CONFEDERAÇÃO BRASILEIRA DE FUTSAL

Coordenação Geral - Daniel Victor Gualassi

Coordenação de Arbitragem - Marcia Mariko Nishimura de Moraes

Coordenação Local - João Artur Blun Lima

Coordenação de Quadra - Edmar Jonson Diniz

Osmar Saydelles de Lima

Kessy Ana Odorizzi Ramalho

Ubirajara Correa Bastos

Equipe de Arbitragem

Adriano Batista da Silva
Alexandre Albertoni Neto
Alfredo Carlos Wagner
Aline dos Santos Nascimento
Aline Ribeiro
Ana Carolina Mazzetti Carbornar
Andreison Miglioranza
Audrei Silva Pereira
Carlos Frederico Vargas Scalassara
Clóvis Danielton Bordinoski
Daniel de Oliveira Pruenzio
Denise Ana Westin
Diego Junior Bertola Hammes
Fernando Luiz Henz
Flávio Marques
Gustavo Rossetim
Henrique Angelo da Silva

Jessé Marcelo Guviazdecki
José Miguel Pereira
Josiane Mattos Hoepers
Karin Hortmann
Leandro Natálio Coelho da Silva
Madalena da Cruz
Márcio Elechandre Carneiro
Maria Fernanda Petrelli
Maria Sevulski dos Santos
Mariuza Henrique dos Santos
Ricardo Damiani
Robson Zambrana de Macedo
Rosemeire Ferreira
Tiago Ramos Teixeira
Valdoir Pavani
Vanessa Borges Soares
Viviane Hauschild Pereira

CONFEDERAÇÃO BRASILEIRA DE GINÁSTICA

Coordenação Geral - Leticia Pinto do Rego Barros

Coordenação de Arbitragem - Celia Maria Paes Santos

Coordenação Local - Suhellen Lee

Equipe de Arbitragem

Anna Sylvia Borges Pasternak Bono
Catia Simone Passos
Clara Pieroli Dias

Lorena Ortega Pitta Coutinho
Márcia Regina Aversani Lourenço
Maria da Conceição Costa

REALIZAÇÃO



PARCEIRO



APOIO





**Jogos
Escolares da
Juventude**

Londrina/PR
04 a 13 de setembro

Equipe de Arbitragem

Ellen Vivian Kegel
Esther Villa Lima
Franciele Patrícia Francisco
Gabriela Bregghe da Silva Sampaio
Gladis Neves Barão
Juliana Dias Coradine Castilho
Ligia Andréa Pereira Gonçalves

Maria José Machado
Mércia Maria Machado Guimarães
Paula Ulisses Rodrigues
Sílvia Rosario de Sales Neves
Simone Cristina Brandt de Almeida Chiste
Thiago Santos Coelho
Walquiria Batista de Andrade

CONFEDERAÇÃO BRASILEIRA DE HANDEBOL

Coordenação Geral - Digenal Andrade Cerqueira

Coordenação de Arbitragem - Robson Ruiz Olivoto

Coordenação Local - Vitor Domingues Martinez

Coordenação de Quadra - Erivalto Santos de Oliveira

Roberto Ferreira Niero

Newton Trindade Junior

Vinicius Marques Souza

Equipe de Arbitragem

Ademar Carvalho Vieira Junior
Adilson Rocha Ferreira
Antonio Cesar de Oliveira
Ariosto de Souza Carvalho
Artur Alves
Bruna Fernanda Bazzanella
Bruno dos Santos Azevedo
Douglas Fernando Queiroz da Silva
Emerson Rogerio Teixeira
Erivalto Santos de Oliveira
Everaldo Vicente da Silva Junior
Ewerton da Silva Monteiro
Gilrobson Lopes Bernardo
Ivan Carvalho da Rosa Filho
Jefferson de Souza Oliveira
Jonatas Bruno de Souza Silva
Juliana da Silva Lima
Juliano Graciano Vaz
Julio Cesar Menigite

Leandro Mariot
Luiz Ricardo Domingos Santos
Marcus Augusto Borges Torres
Mario Jose Asolin
Mauricio Fernandes S. Ribeiro
Natal Henrique Vilela
Newron Trindade Junior
Paulo Henrique da Silva
Paulo Henrique Ferreira da Silva
Rafael de Melo Bartz
Roberto Estevan da Silva Junior
Roberto Ferreira Niero
Roberto Ismerin do Sacramento
Romulo Edward Ribeiro Monteiro
Sandra A.S. Ferreira de Quadros
Thiago Marques da Silva
Valdecir Gabriel Ceccatto
Vander Ramon Ferreira dos Santos
Vinicius Marques Souza

CONFEDERAÇÃO BRASILEIRA DE JUDÔ

Coordenação Geral - Tibério Maribondo do Nascimento

Coordenação de Arbitragem - Aloisio da Costa Short Sobrinho

Coordenação Local - Rodrigo Marcelo Tonietto

REALIZAÇÃO



PARCEIRO



APOIO





**Jogos
Escolares da
Juventude**

Londrina/PR
04 a 13 de setembro

Equipe de Arbitragem

Alan Camilo Garcia
Alex Klen
Alexson Paulena
Augusto Semprebom
Celso Julian
Clayton Gonçalves
Diego de Oliveira Souza
Eliane Prondizynski
Emerson da Rocha Vieira
Fábio Henrique Fadoni
Flávio Pereira
Francisco de Souza
Guilherme Kauan Rodrigues Coelho
Gustavo Minoru Shimizu
Irineu Roberto Schmidtke
Jorge Yokoyama
Kamila Grandolfi

Kendi Yamamoto
Lauro Azuma
Leonardo Ângelo Stacciarini de Resende
Lidiane Fernandes da Silva
Lucas Campos Lessa
Luiz Roberto Ribas
Maiky Massaiti Miyaji Palhano
Marson Henrique Magalhaes Albani
Meiri Cristina Yamaguti
Michel Gomes de Oliveira
Nayf dos Santos Ammar
Paulo Cesar de Oliveira Ferreira
Paulo Sérgio Rocha Latif
Reinaldo Francisco
Roberto Ossamu Okano
Takahiro Fujisaki
William Thiago Hübner

CONFEDERAÇÃO BRASILEIRA DE LUTAS ASSOCIADAS

Coordenação Geral - Flavio Cabral Neves
Coordenação de Arbitragem - Vinicius Rogério Trindade
Coordenação Local - Sergio Roberto de Lara Oliveira

Equipe de Arbitragem

Alexandre Ricardo Okuyama
Rodrigo de Carvalho

Rosangela Irene Fernandes
Willian Freitas Ribeiro

CONFEDERAÇÃO BRASILEIRA DE DESPORTOS AQUÁTICOS

Coordenação Geral - Rodney Alfradique Finizola
Coordenação de Arbitragem - Sergio Luiz Sampaio Lacerda Silva
Coordenação Local - Mirley Lemos Corrado

Equipe de Arbitragem

Acacio Pereira Lima Neto
Amanda Cristina de Moura Ferreira
Ana Paula Bertoja
Ana Paula Correia
Antonio Sebastião Francisco Filho
Bruna Felix Apoloni
Camila de Mattos
Carlos Henrique de Souza

Hayrton Francis Ximenes de Andrade
Jefferson dos Santos Borges
Juliano Tutida
Kelli Cristina Boscarioli da Silva Teixeira
Magda Lemos Corrado
Marçal Jácomo Montanarin Lombardi
Marcia Caroline Lagemann Oliveira
Rafael Bernardo da Silva

REALIZAÇÃO



PARCEIRO



APOIO





**Jogos
Escolares da
Juventude**

Londrina/PR
04 a 13 de setembro

Equipe de Arbitragem

Claudia Bibiano de Lima
Cleide Marcia Cruz da Silva
Elma Regina Viana dos Anjos
Elpidio Gonzalez Farina
Fábia Freire da Silva
Fauzi Burihan
Fernando Thoming
Flávio de Paula Campos

Regina Alves Thon
Rubiane Figueiredo Lima
Sergio Luiz Sampaio Lacerda Silva Filho
Sonia Regina Ferreira
Steve Oliveira Andersons
Vinicius Augusto Quensishzi Carvalho
Viviane de Oliveira

CONFEDERAÇÃO BRASILEIRA DE TÊNIS DE MESA

Coordenação Geral - Adalberto Ferraz Lima

Coordenação de Arbitragem - Andre Luis Cruz Silva

Marco Aurélio Mancini

Coordenador Local - Emerson Aparecido Jeronimo

Equipe de Arbitragem

Bruno Augusto Claro
Danilo Pastoriza
Dirceu Mello Silva
Elio Jamil Sutil
Fernando Coelho
Flavia Cristina dos Santos Vilanova
Francine Garuffe Faria
Gabriele Almeida Silva
Gilberto Oliveira

José Eduardo de Marcos
Luiz Carlos Spanholi
Márcio Luis da Silva dos Santos
Marcio Nakamura
Paulo Roberto da Silva Junior
Raimundo Barjonas
Silvio Vieira Marola
Ubiratan dos Santos
Walter Teixeira de Camargo

CONFEDERAÇÃO BRASILEIRA DE VOLEIBOL

Coordenação Geral - Luis Carlos dos Santos Andrade

Coordenação de Arbitragem - Valdomiro César Guandeline

Coordenação Local - Reginaldo Domingos Asai

Coordenação de Quadra - Dayanne Agnoletto

Luis Henrique Mercante da Silva

Ely Amada Pereira

Thiago Marcelo Paes

Equipe de Arbitragem

Ademir Nunes de Almeida
Camila Moreira da Silva
Carolina Artigas Langer
Danielle Schrut
Dimas Corcini Koppe
Edari Rodrigo Cecere
Elisandro de Lima Gonçalves
Eloir de Castro

Jose Maria de Souza Alves Correa
Lorena Barreto Fonseca
Lucierica Esteves Tessaro Vicentin
Marcello Gomes Paixão
Marcelo Ribeiro Leandro
Marco Antonio Waldow
Miller Markis de Oliveira
Moniquelen Arruda Vieira

REALIZAÇÃO



PARCEIRO



APOIO





**Jogos
Escolares da
Juventude**

Londrina/PR
04 a 13 de setembro

Equipe de Arbitragem

Ernesto Rodrigues Viana
Fabio Egger
Fermino Dorneles Neto
Fernando Germano de Oliveira
Fernando Misturini
Gabriel Mroczko
Guilherme Pierro Mendonça
Jandrey Vicentin
Jonir Badia Fernandes

Nadia Soster
Paulo Henrique Vieira de Moura
Paulo Roberto Pinto Benites
Ruancristy André Fernandes
Stefany Galan da Silva
Thiago Saiss Albinati
Tiago de Barba
Victor Pereira
Weslane Sampaio Valim

CONFEDERAÇÃO BRASILEIRA DE XADREZ

Coordenação Geral - Elcio Conte Lofredo Mourão

Coordenação de Arbitragem - Pedro de Mendonça Caetano

Coordenador Local - Carlos Martins

Equipe de Arbitragem

Amauri Redígolo
Artur Fernando Monteiro
Denise Lemony
Johnny Markeny Batista

Jomar Egoroff
Luis Ernesto Rodi Maletich
Marco Aurelio Zaror Cordeiro

VOLUNTÁRIOS

Adalberto de Freitas Jr
Airon Breno Fartura Tiago
Alessandra Ribeiro da Silva
Alex Bryan Batista da Silva
Alif Ferro Ferreira
Alisson Nogueira Moreno
Alysson Alves
Amanda Andretta
Ana Feitosa
Ana Teresa Primo
André Afonso Menegasso
Andre Luis Dumann da Cunha
André Luis Julio Barbosa
André Luiz Rodella
André Luiz Zanon de Campos
Andreia Mota de Arantes
Antonio Magrini Brilha
Arthur Matsubara
Benicio Franco dos Santos
Beuge Cristiane Biondo Lucas
Bruno Antoni Godoy
Bruno Daniel da S. Zacharias

Guilherme Strass Miatto
Gustavo T. Martins da Silva
Hailton Mauriano
Halana Cereza Borges
Hamilton de Oliveira
Hélio Henrique de Camargo
Henrique de Oliveira Moreno
Henrique Ferreira e Silva
Hugo F.R. de Oliveira
Isabela Pierotti
Isis Ktouri Silva
Ivy Isabella Pádua Kaneta
Jéssica Mendes dos Santos
Jessie de Paula Ferlini
Jéssika Dalcim Giovannetti
Jessyca Bueno da Silva
João Carlos da Silva
João Paulo Silva Ishikawa
João Victor Benardo de Godoi
João Victor da Rocha Machado
João Vitor Almeida
João Vitor Nery

Matheus Henrique Horácio
Matheus Moreno Mota
Matheus Nozomu Nakazawa
Maycon Antonio
Mayra Tardelli de Jesus Testa
Micheli Tais de Melo Ribeiro
Michelle Kaori Yonezawa
Miguel de Paiva Luz
Murilo Luiz Burim
Nathan Miller da Costa
Nathana Boessio Cassins
Nayara Evaristo
Negis Bavia Neto
Nicolas Gabriel Bravo Odone
Otavio Augusto Rossatto
Paulo José Pio Martins
Pedro Cerrutto Filho
Rafael Braga
Rafael Locateli
Rafael Rodrigues
Raissa Isabelle da S. Fernandes
Raul Bachega Mariano Resta

REALIZAÇÃO



PARCEIRO



APOIO



Prefeitura de
LONDRINA



**Jogos
Escolares da
Juventude**

Londrina/PR
04 a 13 de setembro

Voluntários

Bruno Keidy
Caciana P. A. Martins
Caio Santana de Assis
Carina Almeida de Lima
Carlos Eduardo Vizu Brenzam
Carlos H. R. Vasconcelos
Carlos H. R. Vasconcelos
Carlos Henrique J. Monteiro
Carlos Matheus de França
Carmem Pinto
Caroline Gabriele dos Santos
Caroline Sampaio
Christian N. Damasceno
Daiane Fontana
Debora Ticiano
Denis Neves de Souza
Diego Geovane Casteli
Dioguina Monteiro
Edy Carlos Leite Jr.
Eli Cecilio de Oliveira
Elizabeth M. de Souza Silva
Elizabeth Fartes Guichard
Emmerson Aparecido Loyde
Fabio de Souza Ribeiro
Fabio Henrique Masser Elafch
Fábio Rogério Gomes
Fagner Rodrigues
Felipe Bacarin
Felipe Yudi de Lima Doi
Frederico Ap. F. Pinto
Gabriel Alves de Lima Franzin
Gabriel Burim Santos
Gabriel Guimarães Forte
Gabriel Jullian Aparecido
Gabriel Melo de Oliveira
Giovanni Tangareli Marques
Guilherme Eduardo G. Heinemann
Guilherme Pasqual Melo
Guilherme Ribordin Fernandes

Jonathan Rocha Caus
José Antônio Affonso
José Carlos Firmino Coelho
Joyce dos Santos Garcia
Juliana Macedo Braga
Juliana Pereira Libório
Kauana Luisa F. Silva
Kauê Wolf Baxhix
Laurentino Aparecido Alves
Leandro Brito
Leandro Rodrigues Costa
Leonardo Matheus dos Santos
Lidronete Camila B. de Souza
Lincon Rhuy Evangelista
Lucas de Azevedo Lima
Lucas F. El
Lucas Felix Pessoa
Lucas Fiji Takahashi
Lucas Herek de Martini
Lucas Marques de Sousa
Lucas Rafael de C. Bettone
Lucas Yeiko Yamaguchi
Luciana Aparecida Souza
Lucy Mara Acquarole Muller
Luis Carlos S.M. Filho
Luis Henrique Carrara Ultramar
Luiz Fernando Luzetti
Luiz Graça
Luiz Ricardo Evaristo
Maicon Gustavo N. de Souza
Marcelo Kenzo Imagawa
Marcos Roberto S. Junior
Marcos Yozo Imagawa
Maria Beatriz B. Fernandes
Maria Cristina Silva
Mariane Simões Bergamo
Marli Marinho F. Ticiano
Martinho Biscaia da Costa
Matheus Barbosa Pinto

Rebecca P. Carvalho Pinto
Renan Harnisch Sacramento
Ricardo A. dos Santos Rodella
Rodrigo Bernardo
Rodrigo Kitaiski
Rodrigo Miguel Vasconcelos
Rosilene C. F. Souza de Freitas
Samuel Henrique da Silva
Sarah Ludgero Cianca
Sergio G. Lacerda Filho
Silvano Camargo
Simone aparecida da Silva
Sirlei Ribeiro do Nascimento
Stella de Andrade Pessusqui
Suzana M. Garcia
Talita Lima C Camacho Arrebola
Tamara Darolt
Tatiane Evaristo da Silva
Thalysson Beluco Quintino
Thiago Cordoba Amaral
Urias Levi Ribeiro da Silva
Valeska C. B. de Oliveira
Vanssan B. Santos Camargo
Victor Hugo dos Santos
Vinicius Bossok de Castro
Vinicius dos Santos M. Bustos
Vinicius Martins de Carvalho
Vinicius Murari Barboza Tavares
Vitor A. A. Lopes
Vitor Vinicius Vilas Boas
Wellington da Silva
Welison C. do Nascimento
Wellington Luiz de S. Barbosa
Wellington Silva Araújo
Wesley Lima de Oliveira
William David S. Q. Camargo
William Henrique da Silva
William Rafael Moura
Yago Machado da Silva

REALIZAÇÃO



PARCEIRO



APOIO





**Jogos
Escolares da
Juventude**

Londrina/PR
04 a 13 de setembro

GERÊNCIA DE ESPORTES

CALENDÁRIO OFICIAL

O CALENDÁRIO OFICIAL OBEDECERÁ À SEGUINTE PROGRAMAÇÃO:

1. MODALIDADES INDIVIDUAIS E COLETIVAS (RT E COMPETIÇÃO)

EVENTOS	03/set QUA	04/set QUI	05/set SEX	06/set SAB	07/set DOM	08/set SEG	09/set TER	10/set QUA	11/set QUI	12/set SEX	13/set SAB	14/set DOM
ATLETISMO	Ch	RT	M/T	M/T	M/T/S	S						
BADMINTON	Ch	RT	M/T	M/T	M/T/S	S						
CICLISMO	Ch	RT	M	M	M/S	S						
GIN. RÍTMICA	Ch	RT	T	T	T/S	S						
JUDÔ	Ch	RT	M/T	M/T	M/T/S	S						
LUTA OLÍMPICA	Ch	RT	T	T	T/S	S						
NATAÇÃO	Ch	RT	M/T	M/T	M/T/S	S						
TÊNIS DE MESA	Ch	RT	M/T	M/T	M/T/S	S						
XADREZ	Ch	RT	M/T	M/T	M/T/S	S						
BASQUETEBOL						Ch – RT	M/T	M/T	M/T/S	S/M/T	M/T/S	S
FUTSAL						Ch – RT	M/T	M/T	M/T/S	S/M/T	M/T/S	S
HANDEBOL						Ch – RT	M/T	M/T	M/T/S	S/M/T	M/T/S	S
VOLEIBOL						Ch – RT	M/T	M/T	M/T/S	S/M/T	M/T/S	S

Legendas: M = Manhã T = Tarde N = Noite RT= Reunião Técnica Ch = Chegada S = Saída

ENTREGA DAS CREDENCIAIS

Informações gerais para retirada de Credenciais:

- ✓ Chefe de Delegação, Oficiais e Atletas: Retirar na Secretaria Geral, unicamente mediante apresentação de documento oficial ORIGINAL e com foto dos participantes.
- ✓ Médico e Fisioterapeuta: Retirar na coordenação de Serviços Médicos apresentando carteira ORIGINAL do CRM/CREFITO.
- ✓ Jornalista: Retirar na Assessoria de Imprensa apresentando documento de comprovação de vínculo com empresas de meio de comunicação, desde que contenha prazo de validade vigente.
- ✓ Acompanhantes: O Chefe de Delegação deverá retirá-las na Secretaria com a apresentação de um documento de identificação do usuário. Serão disponibilizados 04 cartões de identificação para acompanhantes, as quais dão direito EXCLUSIVAMENTE a utilização do Transporte Interno, não dando acesso ao restaurante, áreas de competição, atendimento médico e demais serviços disponibilizados aos participantes credenciados.
- ✓ Todas as Carteiras de Conselhos Regionais (CREF, CRM, CREFITO e outros) com prazo de validade que forem utilizados para identificação na Coordenação de Controle e Credenciamento, não poderão estar com o prazo de validade vencido, o que impedirá a retirada de sua credencial.

REALIZAÇÃO



PARCEIRO



APOIO





**Jogos
Escolares da
Juventude**

**Londrina/PR
04 a 13 de setembro**

- ✓ Não serão aceitas fotocópias, documentos danificados, fax, boletins de ocorrência, protocolos e outros tipos de documentos pelo Comitê Organizador, para retirada da credencial.

Cronograma de entrega das credenciais das modalidades individuais, conforme horário escolhido pelo Chefe de Delegação:

04/set (quinta-feira)			
08h00	SP	PB	
09h00	MT	BA	RJ
10h00	MG	ES	AL
12h00	PI	PA	

Para agilizar o atendimento e evitar esperas, solicitamos que a retirada de **todas** as credenciais da 1ª fase seja feita no horário programado.

Substituições de dirigentes, técnicos e alunos-atletas:

- Formulário específico (Anexo I) assinado pelo Chefe de Delegação;
- Termo de Responsabilidade e Cessão de Direitos do participante com 01 foto 3x4 recente;
- Termo de Responsabilidade e Cessão de Direitos da Instituição de Ensino (caso a Instituição não esteja participando com nenhum outro atleta);
- 3kg de gêneros alimentícios não perecíveis, exceto sal.

- a) Modalidades Coletivas - As substituições poderão ser feitas até as **19h00 do dia 08 de setembro de 2014**.

Cada dirigente poderá ser substituído na função/vaga até 02 vezes a qualquer tempo e o membro da comissão técnica poderá ser substituído somente uma vez. Junto aos documentos exigidos no Parágrafo Segundo, deverá ser entregue a credencial do participante substituído. Sem a entrega da credencial toda e qualquer substituição será negada. Ao final do evento a credencial substituída poderá ser devolvida ao Chefe de Delegação.

2ª Via de Credencial - Solicitar à Coordenação de Controle e Credenciamento apresentando:

- Formulário padrão de solicitação preenchido
- Foto 3x4
- 3 kg de alimento não perecível

O uso da credencial (crachá) é obrigatório. Ela é essencial para sua identificação e segurança. Somente com o uso da credencial será permitido o acesso e a permanência nos locais de hospedagem, alimentação e competição, no transporte e, quando necessário, para atendimento médico hospitalar (acompanhado de Documento de Identidade).

REALIZAÇÃO



PARCEIRO



APOIO





**Jogos
Escolares^{da}
Juventude**

Londrina/PR
04 a 13 de setembro

CERIMÔNIA DE ABERTURA

Data: 04 de setembro de 2014 (quinta-feira)

Local: Ginásio de Esportes Moringão

Endereço: Rua Gomes Carneiro, 315, Jd. Higienópolis – Londrina - PR

Concentração das Equipes para o desfile: 17h00

Horário de início da Cerimônia: 18h00

INFORMAÇÕES GERAIS

1. Cada Delegação deverá selecionar 11 atletas para participar do desfile de abertura, sendo que um deles desfilará com a bandeira da Delegação;
2. Os atletas deverão estar devidamente uniformizados e calçando tênis, não sendo permitida a entrada com bandeiras, bonés ou mochilas, mascar chicletes, nem o porte de objetos em geral, durante a realização do desfile;
3. Na chegada ao ginásio, os atletas que participarão do desfile serão direcionados para o local de concentração;
4. Os demais componentes da Delegação deverão se acomodar nas arquibancadas;
5. Os Chefes de Delegação deverão sentar na área de convidados;
6. Solicitamos que as Delegações estejam prontas no hall de seus hotéis, no horário estabelecido pela Coordenação de Transporte;
7. Ao final da cerimônia de abertura as delegações serão deslocadas para o jantar.

GERÊNCIA DE OPERAÇÕES

COORDENAÇÃO DE HOSPEDAGEM E ALIMENTAÇÃO

NORMAS DE ALIMENTAÇÃO

1. O café da manhã será servido no próprio hotel no qual a delegação está hospedada. O almoço e o jantar serão realizados no Centro de Eventos de Londrina – Rodovia Mário Gonçalves Palhano, 3333 – Londrina/PR.
2. Horário das refeições:
 - Café da Manhã - conforme o horário dos hotéis
 - Almoço - 11h00 às 15h00
 - Jantar - 18h00 às 21h00

REALIZAÇÃO



PARCEIRO



APOIO





**Jogos
Escolares^{da}
Juventude**

Londrina/PR
04 a 13 de setembro

- a. O acesso ao restaurante, para o jantar, será feito até as 20h45. Após esse horário haverá somente saída do mesmo.
3. O acesso ao restaurante será feito com a credencial através de leitura de código de barras localizado na parte inferior da mesma.
 - a. Cada participante terá 01 (um) acesso por refeição, e cada refeição terá direito a 01 (uma) bebida.
 - b. **As equipes que não aderiram à parceria com a Coca-Cola e forem desclassificadas terão a credencial desativada. Para estas equipes o acesso ao Restaurante Oficial não será mais permitido.**
4. **Os participantes deverão portar a credencial no pescoço para facilitar a identificação e a leitura do código de barras.**
5. Todos os participantes deverão observar e respeitar as regras dos serviços relativos às refeições, conforme segue:
 - a. O uso da credencial é obrigatório. Ela é essencial para sua identificação e segurança.
 - b. É terminantemente proibido o acesso ao local das refeições com roupas de banho, sem camisa, ou com roupas que não atentem aos bons costumes.
6. **Após a saída do Restaurante Oficial o retorno ao mesmo não será permitido.**

NORMAS DE HOSPEDAGEM

1. As delegações serão hospedadas em hotéis conforme a relação de inscritos confirmados no Congresso de Abertura;
2. As delegações deverão programar suas chegadas, respeitando o quantitativo definido para a composição das delegações, da seguinte forma:
 - 2.1. Modalidades Individuais: o *check in* será realizado a partir das 12h00 do dia anterior a Reunião Técnica - 03/09/2014;
 - 2.2. Modalidades Coletivas: o *check in* será realizado a partir das 12h00 do dia da Reunião Técnica - 08/09/2014;
3. Chegadas antecipadas somente serão aceitas, caso o hotel tenha apartamentos disponíveis, sendo que, neste caso, as despesas e a reserva serão de responsabilidade da respectiva delegação;
4. **As delegações que comparecerem com número inferior de participantes ao informado no Congresso de Abertura deverão comunicar a Coordenação de Hospedagem e Alimentação para que sejam tomadas as devidas providências;**

REALIZAÇÃO



PARCEIRO



APOIO





**Jogos
Escolares da
Juventude**

**Londrina/PR
04 a 13 de setembro**

5. Todos os participantes deverão observar e respeitar as regras de funcionamento do hotel em que a sua Delegação está hospedada, conforme segue:
 - a. O uso da credencial é obrigatório. Ela é essencial para a identificação e segurança de todos os participantes;
 - b. Horários de funcionamento dos serviços oferecidos pelo Hotel (café da manhã, piscina, sala de jogos, etc);
 - c. Bons modos e respeito ao silêncio para não incomodar os demais hóspedes;
 - d. Não circular pelas dependências dos hotéis com roupas que não atentem aos bons costumes;
 - e. Não levar para as dependências dos apartamentos dos hotéis pessoas estranhas a sua delegação. As visitas deverão ser recebidas no hall ou em ambientes sociais disponibilizados nos hotéis;
 - f. Cada apartamento deverá ser conservado em perfeita ordem e limpeza, bem como os sanitários e demais dependências a disposição dos hóspedes;
 - g. Preservar roupas de cama, mesa e banho de propriedade dos hotéis disponíveis em cada apartamento;
 - h. Preservar aparelhos e utensílios domésticos de propriedade dos hotéis e colocados à disposição dos hóspedes;
 - i. Não é permitido jogar bola e andar de bicicleta nas dependências internas dos hotéis;
 - j. Não é permitido pendurar roupas e acessórios na janela dos apartamentos;
 - k. Caso o hotel use chaves nos apartamentos, as mesmas deverão ser entregues na recepção dos hotéis sempre que o mesmo estiver desocupado. A perda da chave será motivo de indenização ao hotel.
6. O Comitê Organizador não se responsabiliza por perdas de objetos de valor. Para tanto, os referidos objetos deverão ficar sob a responsabilidade dos próprios dirigentes ou responsáveis pelas delegações. O Comitê Organizador também não se responsabiliza por danos ou avarias ocasionadas pelos integrantes das delegações;
7. Quaisquer despesas extras nos hotéis (refeições extras, bebidas, telefones, lavanderia e outros serviços) serão de exclusiva responsabilidade do solicitante. Sendo o pagamento pelos serviços feito no ato da solicitação, não sendo aceita assinatura por despesas;
8. Os casos de integrantes que não foram credenciados deverão ser apresentados à Secretaria Geral, junto a Coordenação de Controle e Credenciamento, para regularização da situação, habilitando-se a ingressar no Hotel e Restaurante Oficial;
9. **As equipes e atletas dos Jogos Escolares da Juventude 2014 das delegações que não aderiram a parceria com a Coca-Cola deverão realizar seu *check out* no hotel até as 12h00 do dia seguinte ao encerramento de sua participação;**

REALIZAÇÃO



PARCEIRO



APOIO





**Jogos
Escolares da
Juventude**

Londrina/PR
04 a 13 de setembro

10. Para quaisquer informações e/ou esclarecimentos sobre a hospedagem dos componentes de sua delegação, o responsável deverá procurar a Coordenação de Hospedagem no Comitê Organizador, pelo telefone e/ou através do e-mail hospedagem.alimentacao@gmail.com.

LOCAIS DE HOSPEDAGEM

HOTEL	DELEGAÇÕES			ENDEREÇO
Hotel Aeropark	SE			Av. Santos Dumont, 1516
Hotel Blue Tree	PR	Natação/Ciclismo	Handebol	Av. Juscelino Kubitschek, 1356
Hotel Bourbon	AP			Alameda Miguel Blasi, 40
Hotel Bristol	AM	DF	MS	Rua Goiás, 877
Hotel Cedro	ES	PE		Av. Juscelino Kubitschek, 200
Hotel Comfort Suites	COMITÊ ORGANIZADOR			Rua Edwy Taques Araújo, 250
Hotel Crillon	MG			Av. São Paulo 658
Hotel Crystal	PB	RS		Rua Quintino Bocaiúva, 15
Hotel Executive Arapongas	RJ	BA		Rua Marabu, 1229, Arapongas
Hotel Galli	RO			AV. Tiradentes n.º 2055
Hotel Golden Blue	CE			Rua Borba Gato, 1190
Hotel Harbor	TO			Rua Bento Munhoz da Rocha Neto, 1505
Hotel Ideal		Xadrez/Tênis de Mesa		Rua Pernambuco, 872
Hotel London	GO	MT	PI	Av. Brasília 1.582
Hotel Londristar	RR	MA	AL	Rod. Celso Garcia Cid, km 74,5
Hotel Princetel	RN			Rua Maranhão nº 584
Hotel Solarium		Badminton	Futsal	Avenida Inglaterra, 348, Cambé
Hotel Sumatra	SC	GR/Luta		Rua Senador Souza Naves, 803
Hotel Thomasi	PA	Judô	Basquete	Av. Tiradentes, 1155

REALIZAÇÃO



PARCEIRO



APOIO





**Jogos
Escolares da
Juventude**

Londrina/PR
04 a 13 de setembro

Hotel Villalba	SP			Rua Edwy Taques Araújo, 300
London Royal Hotel		Atletismo	Voleibol	Rua Acre, 60

COORDENAÇÃO DE SEGURANÇA

Londrina é a 2ª cidade mais populosa do Paraná e, como grande parte das cidades brasileiras, convive com problemas relacionados à segurança pública, principalmente em áreas e locais pouco frequentados ou em determinados horários do dia.

Boa parte desses problemas está relacionada a roubo e furtos e ocorre quase sempre por descuido ou falta de atenção das vítimas, principalmente as ocorrências relativas a furto, ou seja, quando não há uso de violência. Neste tipo de crime o infrator se vale da distração da vítima, aliada à sua perspicácia em delinquir.

Apesar de contarmos com o apoio dos órgãos de segurança pública da Secretaria Municipal de Defesa Social de Londrina, faz-se necessário divulgar alguns procedimentos de conduta individual que, se adotados, poderão dificultar a ação de delinquentes:

No hotel:

- Mantenha fechada a porta do quarto, após sair ou entrar no mesmo;
- Não deixe objetos pessoais, tais como computadores, telefones ou similares largados em salas, mesas ou camas; e
- Guarde os objetos de valor, não os deixando à vista no quarto.

No veículo:

- Durante os deslocamentos evite colocar os braços para fora, principalmente se estiver com relógio no pulso.
- Dirija sempre com todas as portas devidamente trancadas, evitando que pessoas estranhas adentrem ao veículo. Se possível, ande sempre com as janelas fechadas.
- Ao estacionar, certifique-se de que as janelas estão levantadas e as portas trancadas. Caso o veículo possua alarme, o acione.
- Não deixe objetos que possam atrair a atenção dos infratores, como bolsas, mochilas, malas, telefones e peças de roupas em cima dos bancos ou em local de fácil visualização para quem passa próximo ao veículo. Se não for possível carregá-los com você, guarde-os no porta malas ou porta luvas.
- Ao retornar para o veículo, antes de entrar, certifique-se de não haver pessoas suspeitas nas proximidades.

No local de competição:

- Não deixe bolsas e mochilas nas arquibancadas ou em locais de ampla circulação. Procure um espaço para a sua equipe e junte todas as mochilas em um único lugar, facilitando a visualização de possíveis ações delituosas.
- Evite manusear dinheiro na frente de pessoas estranhas, principalmente se estiver com uma grande quantia de dinheiro.

REALIZAÇÃO



PARCEIRO



APOIO





**Jogos
Escolares da
Juventude**

**Londrina/PR
04 a 13 de setembro**

- Caso vá deixar seu celular dentro da mochila/bolsa, coloque-o no modo silencioso evitando que ao tocar chame a atenção de pessoas mal intencionadas.

Na rua:

- Não ande com todos os documentos pessoais (RG, CPF, CNH e título de eleitor). Lembre-se que a carteira de habilitação é documento aceito para identificação. Desta forma, se for habilitado ande somente com a CNH na carteira.
- Se não for habilitado, ande apenas com a sua identidade e evite ao máximo transportar seu CPF na carteira. É através dele que os criminosos conseguem realizar compras em seu nome, gerando grande transtorno para você.
- Evite andar com todos os seus cartões bancários na carteira. Escolha uma conta corrente e deixe nela apenas o dinheiro necessário para cobrir pequenas despesas. Deixe os outros cartões em um local seguro.
- Caso esteja com mochila/bolsa, transporte-a ao lado do corpo e não nas costas. Evite abrir a bolsa nas ruas. Caso precise pegar algo na bolsa, procure entrar em uma loja ou outro lugar mais seguro.
- Deixe sempre o dinheiro e os documentos em bolsos separados. Caso opte por usar uma carteira, coloque-a em um dos bolsos da frente. Ao colocar a carteira no bolso traseiro, você facilita a ação dos "batedores de carteira".
- Procure não falar ao celular nas ruas, principalmente nos centros comerciais da cidade. Caso seja imprescindível a utilização do aparelho, pare e fique atento a pessoas suspeitas nas proximidades.
- Nos casos de perda, extravio ou furto de documentos pessoais, cartões de crédito, talões de cheque, comunique a seu Chefe de Delegação e procure realizar o registro policial do fato na Delegacia Eletrônica, por intermédio do site <http://www.delegaciaeletronica.pr.gov.br/>. Qualquer problema surgido durante os Jogos, com relação à segurança pública, o participante poderá se dirigir à Coordenação de Segurança, onde receberá orientações quanto aos procedimentos a adotar, ou ligar para o Coordenador da Segurança (Sidney Cordeiro: 43 – 8838 8611).

Telefones de emergência:

- SAMU 192;
- Polícia Militar 190;
- Polícia Civil 197;

- Guarda Municipal 153;
- Defesa Civil 199; e
- Corpo de Bombeiros 183.

COORDENAÇÃO OPERACIONAL

- Para retirada kit do participante composto de 01 sacola, 01 camisa, 01 boné, 01 squeeze, 05 pulseiras de borracha e bottom da Coca Cola. Todos os participantes deverão estar portando as sua credencial e entregar o formulário "Perfil do Participante" (última página do Handbook) devidamente preenchido, no balcão da recepção a esquerda da entrada do restaurante.

REALIZAÇÃO



PARCEIRO



APOIO





**Jogos
Escolares da
Juventude**

**Londrina/PR
04 a 13 de setembro**

- As distribuições dos kits dos participantes serão realizadas nos seguintes dias e horários:
Dia 04/09 – almoço e jantar
Dia 05/09 – almoço e jantar

Obs.: Serão distribuídas 05 pulseiras para cada participante, entretanto cada estado receberá uma única cor de pulseira. Os participantes deverão buscar os integrantes das outras delegações para efetuarem a troca das pulseiras a fim de completarem as cores dos 05 aros olímpicos.

COORDENAÇÃO DE INFRAESTRUTURA ESPORTIVA

- Os estados que aderiram ao projeto da Coca-Cola terão direito a 80 caixas de água que deverão ser retiradas no depósito de equipamentos e materiais da seguinte forma descrita abaixo:
 - Primeira etapa** (modalidades individuais): Nos dias 3 e 4 de setembro, os chefes de delegação deverão retirar 40 caixas de água entre as 8:00 horas da manhã e as 19:00 horas da noite.
 - Segunda etapa** (modalidades coletivas): Nos dias 7 e 8 de setembro, os chefes de delegação deverão retirar 40 caixas de água entre as 8:00 horas da manhã e as 19:00 horas da noite.
- Todos os locais de competição serão abastecidos com água e powerade fornecidos pela Coca-Cola e serão destinados exclusivamente às pessoas envolvidas na competição (atletas, técnicos e dirigentes).

COORDENAÇÃO DE TRANSPORTE

Ademar Silva	Coordenação	43-8839-2101
Pedro Navarro	Receptivo Aeroporto e Rodoviária	43-8839-2200
Samea Lima	Receptivo Aeroporto e Rodoviária	43-8839-2189
Paulo Tarso Simões	Circular Restaurante	43-8839-3683
José Mota	JD, XD, LO	43-8839-3205
Carlos Eduardo Silva Vieira	TM, CC, GR, BD	43-8839-2494
Cristiano Rotta	AT	43-8839-3137
Pedro Gomes Soares	JD, XD, LO	43-8839-2935
Thiago Rodrigues Menezes	Natação	43-8839-2902
Silvana Taís Morais	TM, CC, GR, BD	43-8839-2227
Hélio Ferreira de Siqueira	Circular Restaurante	43-9991.9186

NORMATIVA GERAL DA COORDENAÇÃO DE TRANSPORTE

Não será permitida a entrada de pessoas sem credencial nos transportes oficiais do evento;

REALIZAÇÃO



PARCEIRO



APOIO





**Jogos
Escolares da
Juventude**

**Londrina/PR
04 a 13 de setembro**

O Boletim é o documento oficial de comunicação do evento;

As equipes que dispensarem o serviço de transporte deverão informar a coordenação de transportes por escrito e com antecedência de no mínimo 12 horas, assumindo assim toda a responsabilidade sobre o seu deslocamento para a competição;

O tempo de permanência dos ônibus em frente aos hotéis é somente para embarque e desembarque de passageiros, as delegações deverão aguardar na recepção do hotel;

Não haverá tolerância com atrasos. Os horários estabelecidos deverão ser obedecidos, caso contrário à equipe/delegação assumirá a responsabilidade pelo traslado até o local de competição;

Após o encerramento dos jogos/disputas e cerimônias, o ônibus poderá aguardar no máximo até 10 minutos para realizar o retorno das equipes /delegações;

Os ônibus para modalidades coletivas podem levar “torcedores” ou seja equipes participantes de outras modalidades, desde que todos estejam credenciados e acompanhados de um técnico ou oficial e ocupem a sua metade do ônibus sentada, não ultrapassando a capacidade máxima de passageiros.

PARA AS REUNIÕES TÉCNICAS

Os ônibus das Reuniões Técnicas das modalidades individuais que serão realizadas às 09h00min (Atletismo, Badminton, Luta e Xadrez), sairão às 07:00h dos hotéis. Os técnicos dessas modalidades, ao final da reunião serão transportados para o Restaurante Oficial e seu retorno aos hotéis será através do sistema de ônibus circular;

Os Técnicos dos Estados BA e RJ, sairão às 06:30 do hotel. Ao final da reunião serão transportados para o Restaurante Oficial e seu retorno ao hotel será através do sistema de ônibus circular;

Os ônibus das Reuniões Técnicas das modalidades individuais que serão realizadas às 10h30min (Judô, Tênis de Mesa e GR), sairão às 08:30h dos hotéis. Os técnicos dessas modalidades, ao final da reunião serão transportados para o Restaurante Oficial e seu retorno aos hotéis será através do sistema de ônibus circular;

Os Técnicos dos Estados BA e RJ, sairão às 08:00 do hotel. Ao final da reunião serão transportados para o Restaurante Oficial e seu retorno ao hotel será através do sistema de ônibus circular;

Os técnicos das modalidades individuais que serão realizadas às 14h00min (Ciclismo e Natação) deverão pegar os ônibus circulares até o restaurante. O transporte para as RT sairá do restaurante às 13h00min. Os técnicos dessas modalidades, ao final da reunião serão transportados ao local da abertura onde incorporam-se às suas respectivas delegações;

Os técnicos das modalidades coletivas que serão realizadas às 16h30min (basquete, futsal, handebol e vôlei) deverão pegar os ônibus circulares até o restaurante. O transporte para as RT sairá do restaurante às 15h00min. Os técnicos dessas modalidades, ao final da reunião serão

REALIZAÇÃO



PARCEIRO



APOIO





**Jogos
Escolares da
Juventude**

**Londrina/PR
04 a 13 de setembro**

transportados para o Restaurante Oficial e seu retorno aos hotéis será através do sistema de ônibus circular;

PARA A CERIMÔNIA DE ABERTURA

IDA:

As 16h00min um ônibus exclusivo para cada delegação, estará em frente ao hotel para transportar a delegação para a Cerimônia de Abertura;

Concentração no Ginásio às 17h00min.

Toda a delegação deve embarcar no ônibus, principalmente os 11 atletas que participarão do desfile de abertura;

Caso seja necessário o Chefe da Delegação deverá solicitar ao voluntário do ônibus, que o mesmo retorne ao hotel afim de transportar os demais membros da delegação. Esse serviço só será realizado se houver tempo hábil para chegada da delegação na Cerimônia de Abertura.

RETORNO:

Ao término da Cerimônia de Abertura, as delegações devem se deslocar até o estacionamento do ginásio, onde aconteceu o desembarque;

Os voluntários e a equipe do setor de transporte estarão à frente dos ônibus, identificando os ônibus das delegações;

Os veículos só deixarão o local após o encerramento oficial, e dirigir-se-ão para o restaurante;

Após o jantar, o retorno aos hotéis de origem, será realizado pelo ônibus do sistema circular que atende ao restaurante.

REFEITÓRIO - SISTEMA CIRCULAR (SHUTTLE)

Os traslados dos Hotéis para o restaurante será pelo ônibus do sistema circular, funcionando com linhas independentes para cada grupo de hotéis (Rotas);

Os ônibus para o almoço farão os traslados a partir das 10:30h até as 14:30h para o restaurante. O último traslado para os hotéis será às 15:30h;

Os ônibus para o jantar farão os traslados a partir das 17:30h até as 20:30h para o restaurante. O último traslado para os hotéis será às 21:30h;

A previsão dos intervalos dos ônibus nos hotéis serão de 30min.

- Rota 01: Hotel Crillon, Hotel Bourbon e Hotel Crystal;
- Rota 02: Hotel Golden Bue, Hotel Sumatra, Hotel Princetel e Hotwel Villalba;
- Rota 03: Hotel London, Hotel Cedro e Hotel Bue Tree;
- Rota 04: Hotel Londristar, Hotel Harbor e Hotel Thomasi;

REALIZAÇÃO



PARCEIRO



APOIO





**Jogos
Escolares da
Juventude**

Londrina/PR
04 a 13 de setembro

- Rota 05: Hotel Bristol, e Hotel Aeropark;
- Rota 06: Hotel Galli e Hotel Executive Arapongas;

As delegações dos Estados da BA e RJ, terão dois (2) ônibus exclusivos para o seu hotel;

MODALIDADES INDIVIDUAIS

Os atletas e técnicos em disputas no período da manhã deverão estar na recepção do hotel 02h00min antes do horário de início das competições, com exceção da modalidade de Natação, cujos ônibus sairão uma hora antes do horário previsto para o aquecimento;

No período da tarde os ônibus sairão do estacionamento do restaurante para os locais de competição 01h30min antes do horário de início das competições;

Ao término das disputas no período da manhã e da tarde, os atletas e técnicos serão transportados diretamente para o restaurante;

O retorno do restaurante para os respectivos hotéis será através do sistema circular;

As delegações da BA e RJ, deverão estar na recepção do hotel às 06:30 horas da manhã;

PESAGEM DO JUDÔ E LUTA OLÍMPICA

Para as pesagens oficiais do Judô e Luta Olímpica que será realizada no Centro de Eventos, todos os atletas e técnicos deverão utilizar o sistema de ônibus circular do restaurante;

Os horários das pesagens serão divulgados no Boletim Oficial pela Gerência de Esportes

PARA OS LOCAIS DE COMPETIÇÃO: MODALIDADES COLETIVAS

Será designado um ônibus exclusivo que transportará as duas equipes que realizarão o jogo. Para tal, estas deverão estar prontas 01h30min antes do início do jogo, na recepção do Hotel;

As equipes que farão o primeiro e segundo jogo da tarde partirão com 01h30min de antecedência do restaurante para os locais de competições;

As equipes do terceiro jogo em diante, seguirão o mesmo padrão adotado no período da manhã (prontas 01h30min antes do jogo na recepção dos seus respectivos hotéis);

As equipes que jogarem a penúltima e última partida no período da manhã e da tarde serão transportadas diretamente para o restaurante, devendo retornar aos seus respectivos hotéis pelo sistema circular do restaurante.

REALIZAÇÃO



PARCEIRO



APOIO





**Jogos
Escolares da
Juventude**

Londrina/PR
04 a 13 de setembro

ACESSO E ENTRADA DE VEÍCULOS AO CENTRO DE EVENTOS - CCO



ESTACIONAMENTO E FLUXO DE VEÍCULOS NO CENTRO DE EVENTOS - CCO

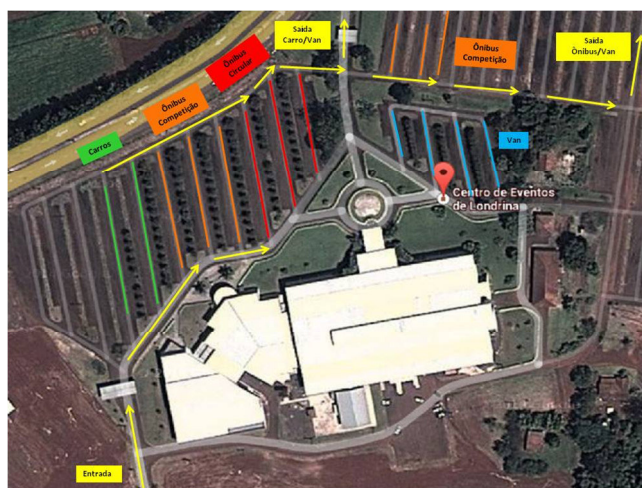

ABASTECIMENTO – TODOS OS AUTOMÓVEIS

Quantidade: 02 abastecimentos de 40 litros;

REALIZAÇÃO



PARCEIRO



APOIO





**Jogos
Escolares da
Juventude**

Londrina/PR
04 a 13 de setembro

Procedimento: Pegar autorização no Comitê Organizador (sala do Comitê Local), no horário das 12h00min às 16h00min;

Local: Posto de Combustível - Petróleo Ltda - Av. Arcebispo Dom Geraldo Fernandes, 2855 (Rotatória da Av. Rio Branco e Leste Oeste).

GERÊNCIA DE SERVIÇOS MÉDICOS

REUNIÃO DA EQUIPE MÉDICA

Data: 04/09/2014

Horário: 11h

Local: Sala da Comissão Disciplinar - CCO

Endereço: Rod. Mabio Gonçalves Palhano, 3333 – Gleba Fazenda Palhano

ORIENTAÇÕES GERAIS

Coordenação de Serviços Médicos: está localizada no Centro de Eventos de Londrina.

Endereço: Rod. Mabio Gonçalves Palhano, 3333 – Gleba Fazenda Palhano

Telefone: (43) 3356 9897

Plantão de Emergência: em caso de necessidade após as 19h00, entrar em contato com o Dra. Ana Maria Visconti pelo telefone (43) 8839-7583, Dra. Liane Catani (43) 8839-8239, Dra. Mariana Guelfi (43) 8839-7702, Dra. Lorena Bandeira (43) 8839-8753 e Dr. Mateus Mello (43) 8839-9360.

Instalações Esportivas: em cada local de competição haverá acadêmicos de Fisioterapia e Enfermagem, acompanhados de professores durante todo o período de competição a disposição dos participantes para atendimento de primeiros-socorros.

Havendo necessidade, o participante será removido de unidade móvel especializada que será deslocada desde a área de competição ao local de atendimento. Todos os participantes que necessitarem de atendimento em hospital serão inicialmente encaminhados ao local mais adequado ao atendimento, onde terão exclusividade no atendimento 24hs com a apresentação da credencial. O retorno do atleta é de responsabilidade da delegação.

Nota 1: Para o Judô haverá uma UTI móvel e um médico a disposição no local da competição de acordo com as regras da modalidade.

Nota 2: Para o Atletismo haverá uma UTI móvel e um médico a disposição no local de competição.

Nota 3 : Para o Ciclismo haverá uma ambulância e um médico a disposição no local de competição.

Nota 4 : Para a Natação haverá Oficial Bombeiro Salva vidas a disposição no local de competição.

REALIZAÇÃO



PARCEIRO



APOIO





**Jogos
Escolares da
Juventude**

Londrina/PR
04 a 13 de setembro

Nota 5 : Para a Luta Olímpica haverá uma ambulância e um médico a disposição no local de competição.

Atendimento Odontológico: o participante que necessitar de atendimento odontológico AMBULATORIAL deve entrar em contato com a coordenação de serviços médicos.

Hospital de Referência: em caso de necessidade de atendimento médico no hospital, esse deverá ser comunicado imediatamente à coordenação de Serviços Médicos. Obrigatoriamente o participante deve ser encaminhado aos seguintes locais descritos logo a baixo.

Na necessidade de atendimento de urgência, após o horário das 22 horas, entrar em contato com o SAMU (192) para que o médico regulador oriente qual serviço de saúde deve ser procurado.

A **Unidade de Pronto Atendimento (UPA)** e o **Pronto Atendimento Adulto (PAA)** podem ser procurados espontaneamente sem ser feito contato prévio.

Gelo para uso terapêutico: haverá em todas as instalações esportivas gelo para uso terapêutico a disposição dos participantes. Em caso de necessidade, favor requisitar ao pessoal da área médica na instalação.

Material Médico: medicamentos e/ou material de uso médico (esfigmomanômetro, estetoscópio, termômetro, atadura, etc...) são de responsabilidade das delegações e não serão disponibilizados pelo Comitê Organizador.

Sobre o atendimento:

- O atendimento no local das competições será prioritariamente de responsabilidade do médico/fisioterapeuta da delegação. Caso este não esteja no local, o atendimento será processado pela equipe de plantão de acordo com o protocolo pré-estabelecido pelo Comitê Organizador.
- Caso seja necessária a remoção do atleta para o hospital, esta será realizada pelo serviço de ambulância sempre com a presença de um responsável da delegação do atleta, que devera acompanhá-lo durante todo o atendimento hospitalar. Após a remoção, a ambulância retornará ao seu local de origem. Caberá à delegação a responsabilidade do retorno do paciente ao hotel.
- O acionamento da ambulância será feito pela equipe de apoio médico e/ou coordenadores de ginásios diretamente com a Coordenação Médica.

Observações:

1. O Comitê Organizador se exime de qualquer responsabilidade com relação ao seguimento do caso ou continuidade de tratamento conforme previsto no Art. 80, do Regulamento Geral dos Jogos Escolares da Juventude - Etapa Nacional.
2. Intercorrências médicas fora do ambiente e horário de competição deverão entrar em contato com o SAMU através do 192, e comunicadas à Coordenação Médica, para orientação, através dos telefones divulgados no boletim
3. Estará disponível "atendimento médico 24 horas" nos hospitais de referência.
4. De acordo com o Art. 13, Parágrafo Terceiro, letra "b", do Regulamento Geral dos Jogos Escolares da Juventude - Etapa Nacional, médicos e fisioterapeutas poderão ser

REALIZAÇÃO



PARCEIRO



APOIO





**Jogos
Escolares^{da}
Juventude**

Londrina/PR
04 a 13 de setembro

escalados para prestar atendimento na competição. O profissional convocado será notificado pessoalmente e por divulgação no Boletim Oficial.

5. O atendimento médico nos hospitais credenciados será feito exclusivamente com a apresentação do documento de identificação do evento (credencial) do paciente e do acompanhante.
6. Casos específicos poderão ser discutidos diretamente com a Coordenação Médica. O Comitê Organizador se colocará à disposição para esclarecimento e sugestões.

Cuidados Gerais em Londrina

Não se esquecer da **hidratação** dos atletas.

Cuidar com alimentação fora do refeitório e hotéis.

Todas as vezes que forem fazer atividades externas, usar e abusar de protetor solar.

Vamos evitar riscos desnecessários.

LOCAIS DE ATENDIMENTO MÉDICO

Hospital Evangélico de Londrina

Endereço: Av. Bandeirantes, 618 - Vila Ipiranga.

Telefone: (43) 3378-1000

Hospital Universitário Regional do Norte do Paraná

Endereço: Av. Robert Koch, 60 - Vila Operária.

Telefone: (43) 3371-2000

Santa Casa de Londrina (terciários)

Endereço: R. Espírito Santo, 523 - Centro.

Telefone: (43) 3373-1500

Hospital Infantil de Londrina

Endereço: Av Juscelino Kubitschek, 2615 - Vila Ipiranga.

Telefone: (43) 3373-1900

Hospital do Coração de Londrina

Endereço: Rua Paes Leme, 1351 – Vila Ipiranga.

Telefone: (43) 3315-2000

Unidade de Pronto Atendimento (UPA) Sabará (primários)

Endereço: Avenida Arthur Thomas, 2300 - Novo Sabará.

Telefone: (43) 3372-3909

Pronto Atendimento Adulto (PAA) (primários)

Endereço: Rua Benjamin Constant (entre as ruas Mato Grosso e Duque de Caxias)

Telefone: (43) 3372-9746

Atendimento Odontológico

COU - Clínica Odontológica Universitária

Endereço: Rua Pernambuco, 540.

Tel: (43) 3371-6700

REALIZAÇÃO



PARCEIRO



APOIO





**Jogos
Escolares^{da}
Juventude**

Londrina/PR
04 a 13 de setembro

SAMU - Serviço Móvel de Urgência
Telefone: 192

CASO O ATLETA POSSUA CONVÊNIO MÉDICO PODERÁ UTILIZAR OS SEGUINTE HOSPITAIS:

Hospital Evangélico

Endereço: Av. Bandeirantes, 618 - Vila Ipiranga.

Telefone: (43) 3378-1000

Convênios: Hospitalar, Unimed, Paraná Clínicas.

Santa Casa de Londrina (terciário)

Endereço: R. Espírito Santo, 523 - Centro.

Telefone: (43) 3373-1500

Convênios: Unimed, Amil, Bradesco, Saúde Caixa, Correios, Aliança, Brasil Assistência, Furnas, Unibanco.

GERÊNCIA DE ATIVIDADES SOCIAIS

AÇÕES NO CENTRO DE CONVIVÊNCIA

Para enriquecer ainda mais a experiência dos atletas nos Jogos Escolares da Juventude 2014 - Etapa Nacional 12 a 14 anos foram previstas atividades sociais e de entretenimento, que serão realizadas durante todo o período do evento, nos horários de almoço e jantar. São elas:

- Cyber
- Mesas de tênis de mesa e pebolim
- Clínicas Esportivas:

RUGBY

Data: 3, 4 e 5 de setembro de 2014

Horário: 11:00/15:00 (almoço) e 18:00/21:00 (jantar)

Local: Centro de Convivência

BOXE

Data: 6, 7, 8 e 9 de setembro de 2014

Horário: 11:00/15:00 (almoço) e 18:00/21:00 (jantar)

Local: Centro de Convivência

BASQUETE 3 X 3

Data: 10, 11, 12 de setembro de 2014

Horário: 11:00/15:00 (almoço) e 18:00/21:00 (jantar)

Local: Centro de Convivência

PROGRAMA DE EMBAIXADORES

Buscando valorizar e enriquecer o conteúdo deste evento, que contribui sobremaneira para o desenvolvimento do esporte estudantil brasileiro, para a descoberta de futuros talentos e para a

REALIZAÇÃO



PARCEIRO



APOIO





**Jogos
Escolares da
Juventude**

Londrina/PR
04 a 13 de setembro

formação da nossa juventude, desenvolvemos o Programa de Embaixadores - Atletas Olímpicos, Pan americanos e de destaque no cenário esportivo - que tem como função principal estimular os alunos atletas a continuar praticando esporte e personificar conteúdos positivos, fundamentais para que todos sejam ótimos cidadãos, engrandecendo o Brasil.

Os Embaixadores interagem com os atletas em momentos especiais, possibilitando relatos e conversas informais, gerando momentos inesquecíveis para todos, como durante a Cerimônia de Abertura, nas Cerimônias de Premiação e nos locais de competição.

Nossos Embaixadores nesta Etapa são:

- Atletismo: Vanderlei Cordeiro
- Badminton: Guilherme Kumasaka
- Basquete: Josuel Santos
- Ciclismo: Luciano Pagliarini
- Ginástica Rítmica: Angélica Kwieczynski
- Handebol: Deborah Hannah
- Futsal : Franklin Bueres
- Judô: Carlos Honorato
- Luta: Antoine Jaoude
- Natação: Fabíola Molina
- Tênis de Mesa: Hugo Hoyama
- Voleibol: Elizangela Oliveira
- Taekwondo: Natalia Falavigna

CERIMÔNIAS DE PREMIAÇÃO

Os atletas deverão se apresentar devidamente uniformizados e credenciados para as Cerimônias de Premiação.

- As premiações de Atletismo e Natação serão realizadas nos respectivos locais de competição, de acordo com o protocolo de cada modalidade;
- As premiações das modalidades de Badminton, Ciclismo, Ginástica Rítmica, Judô, Luta Olímpica, Tênis de Mesa e Xadrez serão realizadas no palco do Centro de Convivência;
- As premiações das modalidades coletivas serão realizadas no palco do Centro de Convivência. Ao final dos jogos decisivos os premiados serão encaminhados imediatamente para o Centro de Convivência, inclusive o 3º colocado;
- Não serão permitidos bonés, óculos escuros, toalhas, calçar chinelo e mascar chicletes, no momento da Cerimônia de Premiação. Somente para a modalidade de Natação, será permitido aos atletas participarem da cerimônia de premiação calçando chinelos;
- Será permitido que o atleta dirija-se ao pódio portando APENAS uma bandeira (do seu Estado ou Cidade ou Instituição de Ensino);

CRONOGRAMA DE PREMIAÇÃO - CENTRO DE CONVIVÊNCIA

DATA		HORÁRIO	MODALIDADE
05/Set (sexta-feira)	ALMOÇO	12h40	Ciclismo – Contra relógio Masculino
		12h50	Ciclismo – Contra relógio Feminino
		13h00	Judô PE Feminino
		13h10	Judô PE Masculino

REALIZAÇÃO



PARCEIRO



APOIO





**Jogos
Escolares da
Juventude**

Londrina/PR
04 a 13 de setembro

		13h20	Judô MP Feminino	
		13h30	Judô MP Masculino	
	JANTAR	18h40	Luta Olímpica PE Feminino	
		18h50	Luta Olímpica ME Feminino	
		19h	Luta Olímpica LE Feminino	
		19h10	Tênis de Mesa Equipe Feminino	
		19h20	Tênis de Mesa Equipe Masculino	
		19h30	Judô ME Feminino	
		19h40	Judô ME Masculino	
		19h50	Judô MM Feminino	
		20h	Judô MM Masculino	
06/Set (sábado)		ALMOÇO	12h20	Judô LE Feminino
	12h30		Judô LE Masculino	
	12h40		Judô ML Feminino	
	12h50		Judô ML Masculino	
	13h		Ciclismo Prova por pontos Feminino	
	13h10		Ciclismo Prova por pontos Masculino	
	13h20		Tênis de Mesa Dupla Maculino	
	13h30		Tênis de Mesa Dupla Feminino	
	JANTAR	19h00	GR Concurso I Individual Geral por Equipe	
		19h10	Judô LI Feminino	
		19h20	Judô LI Masculino	
		19h30	Judô SL Feminino	
		19h40	Judô SL Masculino	
		19h50	Luta Olímpica PE Masculino	
		20h00	Luta Olímpica ME Masculino	
		20h10	Luta Olímpica LE Masculino	
		ALMOÇO	12h40	Xadrez Feminino
			12h50	Xadrez Masculino
13h	Judô Equipe Feminino			
13h10	Ciclismo Estrada Individual em Circuito Feminino			
07/Set (domingo)		13h20	Ciclismo Estrada Individual em Circuito Masculino	
		18:10	Xadrez Relâmpago/Blitz Feminino	
		18:20	Xadrez Relâmpago/Blitz Masculino	

REALIZAÇÃO



PARCEIRO



APOIO





**Jogos
Escolares da
Juventude**

Londrina/PR
04 a 13 de setembro

	JANTAR	18h30	Badminton
		18h40	GR Concurso III Aparelho Fita
		18h50	GR Concurso III Aparelho Bola
		19h	GR Concurso II Individual Geral
		19h10	Judô Equipe Masculino
		19h20	Luta Olímpica Equipe Feminino
		19h30	Luta Olímpica Equipe Masculino
		19h40	Tênis de Mesa Individual Feminino
		19h50	Tênis de Mesa Individual Masculino
13/Set (sábado)	ALMOÇO	12h	Modalidades Coletivas
	JANTAR	18h	Modalidades Coletivas

TURISMO

A Secretaria de Turismo da Cidade de Londrina oferecerá às delegações participantes dos Jogos Escolares da Juventude o serviço de city tour, disponibilizando nos dias abaixo relacionados, 01 (um) ônibus no período matutino para que as mesmas possam visitar os principais pontos turísticos da cidade de Natal.

TURISMO EM LONDRINA			
Data	Dia da Semana	Horário	
10/09	Terça-feira	08h00 às 10h30 14h às 16h30	01 ônibus com guia
11/09	Quarta-feira	08h00 às 10h30 14h às 16h30	01 ônibus com guia
12/09	Quinta-feira	08h00 às 10h30 14h às 16h30	01 ônibus com guia

Para que as delegações possam usufruir deste serviço oferecido solicita-se o cumprimento dos itens abaixo relacionados:

- O chefe de delegação que tiver interesse, deverá fazer a reserva com 01 dia de antecedência junto à sala de voluntários ou pelos telefones (43) 8837-1051 ou 8837-1092 com Ladjane Barros ou Sheila Patrony.
- Durante o passeio deverá, obrigatoriamente, ter a presença de uma pessoa responsável pela delegação, e todos deverão estar portando a credencial do evento.
- A delegação que fizer reserva do serviço oferecido e não usufruir do mesmo, não poderá reagendar o passeio, e sua ausência será levada a Comissão Disciplinar.

REALIZAÇÃO



PARCEIRO



APOIO





**Jogos
Escolares da
Juventude**

Londrina/PR
04 a 13 de setembro

GERÊNCIA DO PROGRAMA EDUCATIVO E CULTURAL

CENTRO DE CONVIVÊNCIA

Este ano, o Tema é Esporte e Saúde, com atividades sobre três subtemas

- *Corpo saudável*: aspectos com o objetivo de cuidar da saúde e, conseqüentemente, melhorar o rendimento dos atletas, tais como saúde bucal, a importância do descanso e do sono, do alongamento e do aquecimento.
- *Alimentação é fundamental*: informação sobre os nutrientes e alimentos. Os atletas aprenderão a fazer o cálculo da quantidade de cada nutriente a ser ingerido, dependendo da modalidade e do tipo de treinamento.
- *Hidratação*: importância da hidratação e cálculo da quantidade de líquidos a serem ingeridos antes dos exercícios e para reposição.
- *Jogue limpo*: informações sobre doping e procedimentos do exame antidoping, além do quiz da Agência Mundial Antidoping.

Conteúdos complementares serão apresentados no site dos Jogos Escolares da Juventude. Para facilitar o acesso, aconselhamos que baixem em seus celulares um leitor de QR code.

Biblioteca

Trouxemos um pedacinho da biblioteca do Comitê Olímpico do Brasil, com livros que proporcionarão diversão e conhecimento aos nossos atletas. Os empréstimos são permitidos e fiquem atentos à devolução dos livros antes do retorno para casa.

Exposição

Estão expostos alguns uniformes e equipamentos do Time Brasil, e também objetos e informações sobre os Jogos Olímpicos da Juventude.

Pedalada Sustentável

Bicicletas que geram energia para carregar o celular!

ATIVIDADES EXTRAS

- **Plantio de árvores**: realizaremos o plantio em parceria com a Secretaria Municipal de Meio Ambiente para reforçarmos a importância dos cuidados com o meio-ambiente. Cada Chefe de Delegação deve selecionar um menino e uma menina para participarem da ação.

Data: 04 de setembro

Horário: 8h

Local: Aterro do Lago Igapó 2, na Rua Professor Joaquim de Matos Barreto com Avenida Maringá

REALIZAÇÃO



PARCEIRO



APOIO





**Jogos
Escolares da
Juventude**

Londrina/PR
04 a 13 de setembro

O transporte dos atletas é responsabilidade do Chefe de Delegação

- **Reunião com atletas líderes:** solicitamos aos Chefes de Delegação que selecionem um menino e uma menina, com perfil de liderança, preferencialmente um de escola pública e o outro de escola particular, para participar dessa reunião, que acontecerá com alguns integrantes do Comitê Organizador. Todos os temas referentes a aos Jogos serão abordados e o objetivo é entender com o eles percebem o evento e recebermos os feedbacks deles para construirmos juntos as próximas edições dos Jogos Escolares da Juventude.

Data: 05 de setembro

Horário: 19h

Local: Centro de Eventos - sala da Comissão Disciplinar

Os atletas devem jantar antes da reunião e o transporte dos mesmos é responsabilidade dos Chefes de Delegação.

ANIVERSARIANTES DO DIA 04/09/2014

O Comitê Organizador das Olimpíadas Escolares 2014 parabeniza os seguintes participantes pelo seu aniversário:

NOME	EQUIPE	MODALIDADE
ANNA PANTALEÃO	BA - COLÉGIO SÃO JOSÉ	HANDEBOL
ANTONY FERREIRA	AM - E. E. SÃO JOSÉ	HANDEBOL
GABRIELA RIBEIRO	PR - E. STª T. MENINO	VOLEIBOL
JEFERSON MELO	MA - LUIZA FRANCELINA	NATAÇÃO
JULIA VIANA	BA - COLÉGIO MODULO	VOLEIBOL
MARCOS SILVA	PI - E.M. NOSSA SENHORA	TÊNIS DE MESA
MARIA SILVA	PB - ESTADUAL DE	NATAÇÃO
MYLENA LARRÉA	MS - INSTITUTO EDUC.	VOLEIBOL
NORIVAL SILVA JUNIOR	PR - C. VICENTINO SANTA	HANDEBOL
RAQUEL FREITAS	RS - COLÉGIO GUSTAVO	FUTSAL
THIAGO SOARES	PA - IRMÃ TEODORA	ATLETISMO

SITE DOS JOGOS ESCOLARES DA JUVENTUDE

Já está no ar o site oficial dos Jogos Escolares da Juventude – Londrina 2014

www.jogosescolares.cob.org.br

No site você poderá acompanhar as notícias, resultados, tabelas dos jogos, quadro de medalhas, entrevistas e depoimentos dos atletas participantes, além de conhecer detalhes das modalidades. A atualização das informações durante a competição será diária e você não perderá nenhum lance dos Jogos.

REALIZAÇÃO



PARCEIRO



APOIO





**Jogos
Escolares da
Juventude**

Londrina/PR
04 a 13 de setembro

ATLETISMO



Nº 01

03/09/2014

REALIZAÇÃO



PARCEIRO



APOIO





**Jogos
Escolares da
Juventude**

Londrina/PR
04 a 13 de setembro

ATLETISMO

LOCAL DE COMPETIÇÃO

Local: Pista da UEL

Endereço: Rodovia Celso Garcia Cid, PR 445 km 380.

REUNIÃO TÉCNICA

Data: 04/09/2014 – 5ª feira

Horário: 09h00

Local: UNOPAR – PIZA – Auditório

POWERADE

Para a edição de 2014, a Powerade oferecerá uma premiação aos atletas que se destacarem em suas modalidades.

O Troféu Power Superação vai para aquele atleta que ultrapassou seus limites, usando toda a power performance durante a competição.

O(a) atleta “Power Superação” será escolhido(a) seguindo o seguinte critério na modalidade Atletismo:

Será constituída uma comissão de cinco técnicos das delegações participantes durante a reunião técnica da modalidade e estes, farão observações e serão os responsáveis em definir o(a) atleta “Power Superação” do evento de Londrina.

O anúncio e cerimônia de premiação serão realizados no palco do Centro de Convivência, que fica no Centro de Convenções de Londrina, no dia 07/09/2014, às 13h30.

REALIZAÇÃO



PARCEIRO



APOIO



ATLETISMO		Naipes : F	Cat. Grp. Jogo	
05/09/2014		UNIVERSIDADE ESTADUAL DE LONDRINA	Etapa: 01	
09:05	LANÇAMENTO DO DARDO		QUALIFICAÇÃO	01 0
09:05	SALTO EM ALTURA		QUALIFICAÇÃO	01 0
09:40	80 M COM BARREIRA		ELIMINATÓRIA	01 0
10:05	ARREMESSO DO PESO		QUALIFICAÇÃO	01 0
10:35	75 METROS		ELIMINATÓRIA	01 0
05/09/2014		UNIVERSIDADE ESTADUAL DE LONDRINA	Etapa: 02	
15:20	80 M COM BARREIRA		SEMIFINAL	01 0
16:00	250 METROS		ELIMINATÓRIA	01 0
16:05	LANÇAMENTO DO DARDO		QUALIFICAÇÃO	01 0
16:40	1.000 METROS		SEMIFINAL P/ TEMPO	01 0
06/09/2014		UNIVERSIDADE ESTADUAL DE LONDRINA	Etapa: 03	
09:00	80 M COM BARREIRA - PENTATLO		CLASSIFICAÇÃO	01 0
09:00	SALTO EM ALTURA		QUALIFICAÇÃO	01 0
09:05	LANÇAMENTO DO DARDO		FINAL	01 0
09:15	80 M COM BARREIRA		FINAL	01 0
10:15	75 METROS		SEMIFINAL	01 0
06/09/2014		UNIVERSIDADE ESTADUAL DE LONDRINA	Etapa: 04	
15:00	LANÇAMENTO DO DISCO		FINAL	01 0
15:05	SALTO EM ALTURA - PENTATLO		CLASSIFICAÇÃO	01 0
15:15	SALTO EM DISTÂNCIA		FINAL	01 0
15:35	250 METROS		SEMIFINAL	01 0
16:15	1.000 METROS		FINAL	01 0
16:20	ARREMESSO DO PESO - PENTATLO		CLASSIFICAÇÃO	01 0
16:30	REVEZAMENTO 4 X 75 METROS		SEMIFINAL	01 0
07/09/2014		UNIVERSIDADE ESTADUAL DE LONDRINA	Etapa: 05	
09:00	SALTO EM ALTURA		FINAL	01 0
09:15	ARREMESSO DO PESO		FINAL	01 0
09:30	75 METROS		FINAL	01 0
07/09/2014		UNIVERSIDADE ESTADUAL DE LONDRINA	Etapa: 06	
15:05	SALTO EM DISTÂNCIA - PENTATLO		CLASSIFICAÇÃO	01 0
15:30	250 METROS		FINAL	01 0
16:00	REVEZAMENTO 4 X 75 METROS		FINAL	01 0
16:40	800 METROS - PENTATLO		CLASSIFICAÇÃO	01 0
ATLETISMO		Naipes : M	Cat. Grp. Jogo	
05/09/2014		UNIVERSIDADE ESTADUAL DE LONDRINA	Etapa: 01	
09:00	80 M COM BARREIRA - HEXATLO		CLASSIFICAÇÃO	01 0
09:10	ARREMESSO DO PESO		QUALIFICAÇÃO	01 0
09:20	80 M COM BARREIRA		ELIMINATÓRIA	01 0
09:30	SALTO EM ALTURA - HEXATLO		CLASSIFICAÇÃO	01 0
10:00	LANÇAMENTO DO DARDO		QUALIFICAÇÃO	01 0
10:10	75 METROS		ELIMINATÓRIA	01 0
05/09/2014		UNIVERSIDADE ESTADUAL DE LONDRINA	Etapa: 02	
15:00	80 M COM BARREIRA		SEMIFINAL	01 0

15:05	ARREMESSO DE PESO - HEXATLO	CLASSIFICAÇÃO	01	0
15:10	LANÇAMENTO DO DISCO	QUALIFICAÇÃO	01	0
15:15	SALTO EM ALTURA	QUALIFICAÇÃO	01	0
15:40	250 METROS	ELIMINATÓRIA	01	0
16:10	SALTO EM DISTÂNCIA	QUALIFICAÇÃO	01	0
16:20	1.000 METROS	SEMIFINAL P/ TEMPO	01	0
06/09/2014 UNIVERSIDADE ESTADUAL DE LONDRINA		Etapas: 03		
09:10	SALTO EM DISTÂNCIA - HEXATLO	CLASSIFICAÇÃO	01	0
09:20	ARREMESSO DO PESO	FINAL	01	0
09:30	80 M COM BARREIRA	FINAL	01	0
09:50	75 METROS	SEMIFINAL	01	0
09:55	LANÇAMENTO DO DARTO - HEXATLO	CLASSIFICAÇÃO	01	0
10:40	800 METROS - HEXATLO	CLASSIFICAÇÃO	01	0
06/09/2014 UNIVERSIDADE ESTADUAL DE LONDRINA		Etapas: 04		
15:20	250 METROS	SEMIFINAL	01	0
15:55	1.000 METROS	FINAL	01	0
16:10	LANÇAMENTO DO DISCO	FINAL	01	0
16:50	REVEZAMENTO 4 X 75 METROS	SEMIFINAL	01	0
07/09/2014 UNIVERSIDADE ESTADUAL DE LONDRINA		Etapas: 05		
09:05	SALTO EM DISTÂNCIA	FINAL	01	0
09:10	LANÇAMENTO DO DARTO	FINAL	01	0
09:20	75 METROS	FINAL	01	0
07/09/2014 UNIVERSIDADE ESTADUAL DE LONDRINA		Etapas: 06		
15:00	SALTO EM ALTURA	FINAL	01	0
15:10	250 METROS	FINAL	01	0
16:20	REVEZAMENTO 4 X 75 METROS	FINAL	01	0



**Jogos
Escolares da
Juventude**

Londrina/PR
04 a 13 de setembro

BADMINTON



Nº 01

03/09/2014

REALIZAÇÃO



PARCEIRO



APOIO





**Jogos
Escolares da
Juventude**

Londrina/PR
04 a 13 de setembro

BADMINTON

LOCAL DE COMPETIÇÃO

Local: Ginásio da UEL

Endereço: Rodovia Celso Garcia Cid, PR 445 km 380.

REUNIÃO TÉCNICA

Data: 04/09/2014 – 5ª feira

Horário: 09h00

Local: UNOPAR – PIZA – B1

POWERADE

Para a edição de 2014, a Powerade oferecerá uma premiação aos atletas que se destacarem em suas modalidades.

O Troféu Power Performance vai premiar o atleta que mostrou um imenso desempenho, e surpreendeu seus adversários no uso de suas técnicas e habilidades.

O(a) atleta “Power Performance” será escolhido(a) seguindo o seguinte critério na modalidade Badminton :

Será realizada uma votação entre os técnicos das delegações participantes durante as competições e estes, farão observações e serão os responsáveis em definir o(a) atleta “Power Performance” do evento de Londrina.

O anúncio e cerimônia de premiação serão realizados no palco do Centro de Convivência, que fica no Centro de Convenções de Londrina, no dia 07/09/2014, às 13h35.

REALIZAÇÃO



PARCEIRO



APOIO



BADMINTON		Naipes : F	Cat. Grp. Jogo	
05/09/2014		UNIVERSIDADE ESTADUAL DE LONDRINA	Etapa: 01	
08:30	DUPLA		01	0
08:30	SIMPLES		01	0
14:00	DUPLA		01	0
14:00	SIMPLES		01	0
06/09/2014		UNIVERSIDADE ESTADUAL DE LONDRINA	Etapa: 02	
08:30	DUPLA		01	0
08:30	SIMPLES		01	0
14:00	DUPLA		01	0
14:00	SIMPLES		01	0
07/09/2014		UNIVERSIDADE ESTADUAL DE LONDRINA	Etapa: 03	
08:30	DUPLA		01	0
08:30	SIMPLES		01	0
14:00	DUPLA		01	0
14:00	SIMPLES		01	0
BADMINTON		Naipes : M	Cat. Grp. Jogo	
05/09/2014		UNIVERSIDADE ESTADUAL DE LONDRINA	Etapa: 01	
08:30	SIMPLES		01	0
14:00	DUPLA		01	0
14:00	DUPLA		01	0
14:00	SIMPLES		01	0
06/09/2014		UNIVERSIDADE ESTADUAL DE LONDRINA	Etapa: 02	
08:30	DUPLA		01	0
08:30	SIMPLES		01	0
14:00	DUPLA		01	0
14:00	SIMPLES		01	0
07/09/2014		UNIVERSIDADE ESTADUAL DE LONDRINA	Etapa: 03	
08:30	DUPLA		01	0
08:30	SIMPLES		01	0
14:00	DUPLA		01	0
14:00	SIMPLES		01	0
BADMINTON		Naipes : X	Cat. Grp. Jogo	
05/09/2014		UNIVERSIDADE ESTADUAL DE LONDRINA	Etapa: 01	
08:30	DUPLA MISTA		01	0
14:00	DUPLA MISTA		01	0
06/09/2014		UNIVERSIDADE ESTADUAL DE LONDRINA	Etapa: 02	
08:30	DUPLA MISTA		01	0
14:00	DUPLA MISTA		01	0
07/09/2014		UNIVERSIDADE ESTADUAL DE LONDRINA	Etapa: 03	
08:30	DUPLA MISTA		01	0
14:00	DUPLA MISTA		01	0



**Jogos
Escolares da
Juventude**

Londrina/PR
04 a 13 de setembro

BASQUETEBOL



Nº 01

03/09/2014

REALIZAÇÃO



PARCEIRO



APOIO





**Jogos
Escolares
da
Juventude**

Londrina/PR
04 a 13 de setembro

BASQUETEBOL

LOCAL DE COMPETIÇÃO

Local: Londrina Country Clube – Quadra 1
Endereço: R. Fernando de Noronha, 977 – Centro

Local: Ginásio de Esportes Jd Bandeirantes
End: Av. Arthur Thomas, 1650 – Jd Bandeirantes.

Local: Londrina Country Clube – Quadra 2
End: R. Fernando de Noronha, 977 – Centro.

Local: SESI
End: R. Dep. Fernando Ferrari, 160 – Campo Belo.

REUNIÃO E PALESTRA TÉCNICA

Data: 08/09/2014 – 2ª FEIRA
Horário: 16h30
Local: UNOPAR – PIZA – B1
Palestrante: Victor Mansure

POWERADE

Para a edição de 2014, a Powerade oferecerá uma premiação aos atletas que se destacarem em suas modalidades.

O Troféu Power Fair Play é uma homenagem a quem mostrou senso de coletividade. Um atleta que buscou a conquista, mas acredita que só uma competição justa é merecedora de grandes resultados.

O(a) atleta “Power Fair Play” será escolhido(a) seguindo o seguinte critério na modalidade Basquetebol: Será realizada uma votação entre os técnicos das delegações participantes durante as competições e estes, farão observações e serão os responsáveis em definir o(a) atleta “Power Fair Play” do evento de Londrina.

O anúncio será na cerimônia de premiação no palco do Centro de Convivência, que fica no Centro de Convenções de Londrina, no dia 13/09/2014.

DESAFIO JOGOS ESCOLARES DA JUVENTUDE

Os Estados que aderiram a parceria com a Coca Cola, terão o benefício de permanecer hospedados e com direito a alimentação e transporte até o final do evento, independente de sua classificação para as semifinais, caso isso não ocorra, irão disputar um desafio sem efeitos para a classificação final dos Jogos Escolares da Juventude 2014.

REALIZAÇÃO



PARCEIRO



APOIO



Competição : JEJ 12 A 14 ANOS

Modalidade: BASQUETEBOL

Sexo: F

Categoria: 01

Fase: 01

GRUPAMENTO

GRUPO A

SP - COLÉGIO AMORIM
SC - EEB CEL GASPARINO ZORZI
PA - COL. ST^a CATARINA DE SENA
RS - COLÉGIO AMERICANO

GRUPO B

RJ - SMCE MADUREIRA
PR - COLÉGIO LONDRINENSE
MT - COLEGIO REGINA PACIS
PE - COLÉGIO MARIA AUXILIADORA

Competição : JEJ 12 A 14 ANOS

Modalidade: BASQUETEBOL

Sexo: F

Categoria: 02

Fase: 01

GRUPAMENTO

GRUPO A

MA - ESCOLA CRIAMOR
DF - SEB DÍNATOS COC
PB - COLÉGIO MOTIVA AMBIENTAL
AM - C. E. LA SALLE

GRUPO B

MG - EE DEPUTADO DOMINGOS DE F
MS - EE FÁTIMA GAIOTTO SAMPAIO
RN - FACEX
ES - COLEGIO MARISTA

Competição : JEJ 12 A 14 ANOS

Modalidade: BASQUETEBOL

Sexo: F

Categoria: 03

Fase: 01

GRUPAMENTO

GRUPO A

AL - COLÉGIO OBJETIVO
RR - INSTITUTO SION
BA - CENTRO ED MORANGUINHO

GRUPO B

CE - COL. JUVENAL DE CARVALHO
SE - COLÉGIO AMADEUS
AP - PODIUM

GRUPO C

RO - GD
GO - COLÉGIO SÃO JOSÉ
TO - ESC. MUL. ANNE FRANK
LD - COLEGIO WISTREMUNDO

Competição : JEJ 12 A 14 ANOS

Modalidade: BASQUETEBOL

Sexo: M

Categoria: 01

Fase: 01

GRUPAMENTO

GRUPO A

SP - COLÉGIO AMORIM
MG - COLÉGIO PITÁGORAS
PA - COL. STª CATARINA DE SENA
PB - COLÉGIO MOTIVA AMBIENTAL

GRUPO B

ES - COLEGIO MARISTA
PE - COLÉGIO SALESIANO
PR - C. MARISTA DE LONDRINA
DF - CATÓLICA DE BRASÍLIA

Competição : JEJ 12 A 14 ANOS

Modalidade: BASQUETEBOL

Sexo: M

Categoria: 02

Fase: 01

GRUPAMENTO

GRUPO A

MA - REINO
RN - COLEGIO MATER CHRISTI
MS - ESCOLA JARDIM IVONE
CE - EEF CLEONICE FREIRE

GRUPO B

SC - COLÉGIO MARISTA
RS - COLEGIO PASTOR DOHMS
RJ - SMCE MADUREIRA
RR - SÃO JOSE

Competição : JEJ 12 A 14 ANOS

Modalidade: BASQUETEBOL

Sexo: M

Categoria: 03

Fase: 01

GRUPAMENTO

GRUPO A

AL - COLÉGIO GALILEU
TO - COLÉGIO SÃO GERALDO
AP - META

GRUPO B

MT - EE IRENE GOMES DE CAMPOS
GO - C.E. COSTA E SILVA
LD - COLÉGIO CLÉIA GODÓI
PI - COL. DIOCESANO - PARNAÍBA

GRUPO C

BA - COLÉGIO SALESIANO
RO - CENTRO DE ENSINO CLASSE A
SE - COLÉGIO ARQUIDIOCESANO
AM - COLÉGIO DOM BOSCO

BASQUETEBOL		Naipes : F	Cat. Grp. Jogo	
09/09/2014		GINÁSIO DE ESPORTES JD BANDEIRANTES	Etapa: 01	
08:30	SE - COLÉGIO AMADEUS	AP - PODIUM	03	B 2
09:45	RO - GD	LD - COLEGIO WISTREMUNDO	03	C 3
11:00	GO - COLÉGIO SÃO JOSÉ	TO - ESC. MUL. ANNE FRANK	03	C 4
14:00	RR - INSTITUTO SION	BA - CENTRO ED MORANGUINHO	03	A 1
15:15	MA - ESCOLA CRIAMOR	AM - C. E. LA SALLE	02	A 1
16:30	DF - SEB DÍNATOS COC	PB - COLÉGIO MOTIVA AMBIENTAL	02	A 2
09/09/2014		LONDRINA COUNTRY CLUB - QUADRA 02	Etapa: 01	
08:30	MG - EE DEPUTADO DOMINGOS DE F	ES - COLEGIO MARISTA	02	B 3
09:45	MS - EE FÁTIMA GAIOTTO SAMPAIO	RN - FACEX	02	B 4
11:00	SP - COLÉGIO AMORIM	RS - COLÉGIO AMERICANO	01	A 1
14:00	SC - EEB CEL GASPARINO ZORZI	PA - COL. STª CATARINA DE SENA	01	A 2
15:15	RJ - SMCE MADUREIRA	PE - COLÉGIO MARIA AUXILIADORA	01	B 3
16:30	PR - COLÉGIO LONDRINENSE	MT - COLEGIO REGINA PACIS	01	B 4
10/09/2014		GINÁSIO DE ESPORTES JD BANDEIRANTES	Etapa: 01	
08:30	AP - PODIUM	CE - COL. JUVENAL DE CARVALHO	03	B 6
09:45	TO - ESC. MUL. ANNE FRANK	RO - GD	03	C 7
11:00	LD - COLEGIO WISTREMUNDO	GO - COLÉGIO SÃO JOSÉ	03	C 8
14:00	BA - CENTRO ED MORANGUINHO	AL - COLÉGIO OBJETIVO	03	A 5
15:15	PB - COLÉGIO MOTIVA AMBIENTAL	MA - ESCOLA CRIAMOR	02	A 5
16:30	AM - C. E. LA SALLE	DF - SEB DÍNATOS COC	02	A 6
10/09/2014		LONDRINA COUNTRY CLUB - QUADRA 02	Etapa: 01	
08:30	RN - FACEX	MG - EE DEPUTADO DOMINGOS DE F	02	B 7
09:45	ES - COLEGIO MARISTA	MS - EE FÁTIMA GAIOTTO SAMPAIO	02	B 8
11:00	PA - COL. STª CATARINA DE SENA	SP - COLÉGIO AMORIM	01	A 5
14:00	RS - COLÉGIO AMERICANO	SC - EEB CEL GASPARINO ZORZI	01	A 6
15:15	MT - COLEGIO REGINA PACIS	RJ - SMCE MADUREIRA	01	B 7
16:30	PE - COLÉGIO MARIA AUXILIADORA	PR - COLÉGIO LONDRINENSE	01	B 8
11/09/2014		GINÁSIO DE ESPORTES JD BANDEIRANTES	Etapa: 01	
08:30	CE - COL. JUVENAL DE CARVALHO	SE - COLÉGIO AMADEUS	03	B 10
09:45	RO - GD	GO - COLÉGIO SÃO JOSÉ	03	C 11
11:00	TO - ESC. MUL. ANNE FRANK	LD - COLEGIO WISTREMUNDO	03	C 12
14:00	AL - COLÉGIO OBJETIVO	RR - INSTITUTO SION	03	A 9
15:15	MA - ESCOLA CRIAMOR	DF - SEB DÍNATOS COC	02	A 9
16:30	PB - COLÉGIO MOTIVA AMBIENTAL	AM - C. E. LA SALLE	02	A 10
11/09/2014		LONDRINA COUNTRY CLUB - QUADRA 02	Etapa: 01	
08:30	RN - FACEX	ES - COLEGIO MARISTA	02	B 12
09:45	MG - EE DEPUTADO DOMINGOS DE F	MS - EE FÁTIMA GAIOTTO SAMPAIO	02	B 11
11:00	SP - COLÉGIO AMORIM	SC - EEB CEL GASPARINO ZORZI	01	A 9
14:00	PA - COL. STª CATARINA DE SENA	RS - COLÉGIO AMERICANO	01	A 10
15:15	RJ - SMCE MADUREIRA	PR - COLÉGIO LONDRINENSE	01	B 11
16:30	MT - COLEGIO REGINA PACIS	PE - COLÉGIO MARIA AUXILIADORA	01	B 12
12/09/2014		LONDRINA COUNTRY CLUB - QUADRA 01	Etapa: 02	
08:30	1º GRUPO	1º GRUPO	SEMIFINAL	03 13

10:00	1º GRUPO	2º GRUPO CT	SEMIFINAL	03	14
12/09/2014	LONDRINA COUNTRY CLUB - QUADRA 02	Etapa: 02			
10:00	1º GRUPO A	2º GRUPO B	SEMIFINAL	02	13
14:00	1º GRUPO A	2º GRUPO B	SEMIFINAL	01	13
15:30	1º GRUPO B	2º GRUPO A	SEMIFINAL	01	14
12/09/2014	SESI	Etapa: 02			
10:00	1º GRUPO B	2º GRUPO A	SEMIFINAL	02	14
13/09/2014	LONDRINA COUNTRY CLUB - QUADRA 01	Etapa: 03			
08:30	PERDEDOR JOGO 13	PERDEDOR JOGO 14	DECISÃO 3º/4º LUGARES	03	15
10:00	VENCEDOR JOGO 13	VENCEDOR JOGO 14	DECISÃO 1º/2º LUGARES	03	16
13/09/2014	LONDRINA COUNTRY CLUB - QUADRA 02	Etapa: 03			
10:00	PERDEDOR JOGO 13	PERDEDOR JOGO 14	DECISÃO 3º/4º LUGARES	02	15
14:00	PERDEDOR JOGO 13	PERDEDOR JOGO 14	DECISÃO 3º/4º LUGARES	01	15
15:30	VENCEDOR JOGO 13	VENCEDOR JOGO 14	DECISÃO 1º/2º LUGARES	01	16
13/09/2014	SESI	Etapa: 03			
10:00	VENCEDOR JOGO 13	VENCEDOR JOGO 14	DECISÃO 1º/2º LUGARES	02	16
BASQUETEBOL					
	Naipes : M			Cat. Grp. Jogo	
09/09/2014	LONDRINA COUNTRY CLUB - QUADRA 01	Etapa: 01			
08:30	TO - COLÉGIO SÃO GERALDO	AP - META		03 A	1
09:45	MT - EE IRENE GOMES DE CAMPOS	PI - COL. DIOCESANO - PARNAÍBA		03 B	2
11:00	RO - CENTRO DE ENSINO CLASSE A	SE - COLÉGIO ARQUIDIOCESANO		03 C	5
14:00	BA - COLÉGIO SALESIANO	AM - COLÉGIO DOM BOSCO		03 C	4
15:15	RS - COLEGIO PASTOR DOHMS	RJ - SMCE MADUREIRA		02 B	4
16:30	SC - COLÉGIO MARISTA	RR - SÃO JOSE		02 B	3
09/09/2014	SESI	Etapa: 01			
08:30	MA - REINO	CE - EEF CLEONICE FREIRE		02 A	1
09:45	RN - COLEGIO MATER CHRISTI	MS - ESCOLA JARDIM IVONE		02 A	2
11:00	GO - C.E. COSTA E SILVA	LD - COLÉGIO CLÉIA GODÓI		03 B	3
14:00	MG - COLÉGIO PITÁGORAS	PA - COL. STª CATARINA DE SENA		01 A	2
15:15	SP - COLÉGIO AMORIM	PB - COLÉGIO MOTIVA AMBIENTAL		01 A	1
16:30	ES - COLEGIO MARISTA	DF - CATÓLICA DE BRASÍLIA		01 B	3
17:45	PE - COLÉGIO SALESIANO	PR - C. MARISTA DE LONDRINA		01 B	4
10/09/2014	LONDRINA COUNTRY CLUB - QUADRA 01	Etapa: 01			
08:30	AP - META	AL - COLÉGIO GALILEU		03 A	6
09:45	PI - COL. DIOCESANO - PARNAÍBA	GO - C.E. COSTA E SILVA		03 B	8
11:00	AM - COLÉGIO DOM BOSCO	RO - CENTRO DE ENSINO CLASSE A		03 C	10
14:00	SE - COLÉGIO ARQUIDIOCESANO	BA - COLÉGIO SALESIANO		03 C	9
15:15	RJ - SMCE MADUREIRA	SC - COLÉGIO MARISTA		02 B	7
16:30	RR - SÃO JOSE	RS - COLEGIO PASTOR DOHMS		02 B	8
10/09/2014	SESI	Etapa: 01			
08:30	CE - EEF CLEONICE FREIRE	RN - COLEGIO MATER CHRISTI		02 A	6
09:45	MS - ESCOLA JARDIM IVONE	MA - REINO		02 A	5
11:00	LD - COLÉGIO CLÉIA GODÓI	MT - EE IRENE GOMES DE CAMPOS		03 B	7
14:00	PA - COL. STª CATARINA DE SENA	SP - COLÉGIO AMORIM		01 A	5
15:15	PB - COLÉGIO MOTIVA AMBIENTAL	MG - COLÉGIO PITÁGORAS		01 A	6

16:30	DF - CATÓLICA DE BRASÍLIA	PE - COLÉGIO SALESIANO	01	B	8
17:45	PR - C. MARISTA DE LONDRINA	ES - COLEGIO MARISTA	01	B	7
11/09/2014 LONDRINA COUNTRY CLUB - QUADRA 01 Etapa: 01					
08:30	AL - COLÉGIO GALILEU	TO - COLÉGIO SÃO GERALDO	03	A	11
09:45	MT - EE IRENE GOMES DE CAMPOS	GO - C.E. COSTA E SILVA	03	B	12
11:00	SE - COLÉGIO ARQUIDIOCESANO	AM - COLÉGIO DOM BOSCO	03	C	15
14:00	BA - COLÉGIO SALESIANO	RO - CENTRO DE ENSINO CLASSE A	03	C	14
15:15	RJ - SMCE MADUREIRA	RR - SÃO JOSE	02	B	12
16:30	SC - COLÉGIO MARISTA	RS - COLEGIO PASTOR DOHMS	02	B	11
11/09/2014 SESI Etapa: 01					
08:30	MA - REINO	RN - COLEGIO MATER CHRISTI	02	A	9
09:45	MS - ESCOLA JARDIM IVONE	CE - EEF CLEONICE FREIRE	02	A	10
11:00	LD - COLÉGIO CLÉIA GODÓI	PI - COL. DIOCESANO - PARNAÍBA	03	B	13
14:00	SP - COLÉGIO AMORIM	MG - COLÉGIO PITÁGORAS	01	A	9
15:15	PA - COL. STª CATARINA DE SENA	PB - COLÉGIO MOTIVA AMBIENTAL	01	A	10
16:30	ES - COLEGIO MARISTA	PE - COLÉGIO SALESIANO	01	B	11
17:45	PR - C. MARISTA DE LONDRINA	DF - CATÓLICA DE BRASÍLIA	01	B	12
12/09/2014 LONDRINA COUNTRY CLUB - QUADRA 01 Etapa: 02					
14:00	1º GRUPO	1º GRUPO	SEMIFINAL	03	16
15:30	1º GRUPO	2º GRUPO CT	SEMIFINAL	03	17
12/09/2014 LONDRINA COUNTRY CLUB - QUADRA 02 Etapa: 02					
17:00	1º GRUPO A	2º GRUPO B	SEMIFINAL	02	13
12/09/2014 SESI Etapa: 02					
14:00	1º GRUPO A	2º GRUPO B	SEMIFINAL	01	13
15:30	1º GRUPO B	2º GRUPO A	SEMIFINAL	01	14
17:00	1º GRUPO B	2º GRUPO A	SEMIFINAL	02	14
13/09/2014 LONDRINA COUNTRY CLUB - QUADRA 01 Etapa: 03					
14:00	PERDEDOR JOGO 16	PERDEDOR JOGO 17	DECISÃO 3º/4º LUGARES	03	18
15:30	VENCEDOR JOGO 16	VENCEDOR JOGO 17	DECISÃO 1º/2º LUGARES	03	19
13/09/2014 LONDRINA COUNTRY CLUB - QUADRA 02 Etapa: 03					
17:00	PERDEDOR JOGO 13	PERDEDOR JOGO 14	DECISÃO 3º/4º LUGARES	02	15
13/09/2014 SESI Etapa: 03					
14:00	PERDEDOR JOGO 13	PERDEDOR JOGO 14	DECISÃO 3º/4º LUGARES	01	15
15:30	VENCEDOR JOGO 13	VENCEDOR JOGO 14	DECISÃO 1º/2º LUGARES	01	16
17:00	VENCEDOR JOGO 13	VENCEDOR JOGO 14	DECISÃO 1º/2º LUGARES	02	16



**Jogos
Escolares^{da}
Juventude**

Londrina/PR
04 a 13 de setembro

CICLISMO



Nº 01

03/09/2014

REALIZAÇÃO



PARCEIRO



APOIO





**Jogos
Escolares^{da}
Juventude**

Londrina/PR
04 a 13 de setembro

CICLISMO

LOCAL DE COMPETIÇÃO

Local: Autódromo Internacional Ayrton Senna
Endereço: Av. Henrique Mansano, 1215 – Jardim dos Alpes.

REUNIÃO E PALESTRA TÉCNICA

Data: 04/09/2014 – 5ª feira
Horário: 14h00
Local: UNOPAR – PIZA – B1
Palestrante: Marco Barbosa

POWERADE

Para a edição de 2014, a Powerade oferecerá uma premiação aos atletas que se destacarem em suas modalidades.

O Troféu Power Performance vai premiar o atleta que mostrou um imenso desempenho, e surpreendeu seus adversários no uso de suas técnicas e habilidades.

O(a) atleta “Power Performance” será escolhido(a) seguindo o seguinte critério na modalidade Ciclismo :

Será realizada uma votação entre os técnicos das delegações participantes durante as competições e estes, farão observações e serão os responsáveis em definir o(a) atleta “Power Performance” do evento de Londrina.

O anúncio e cerimônia de premiação serão realizados no palco do Centro de Convivência, que fica no Centro de Convenções de Londrina, no dia 07/09/2014, às 13h40.

REALIZAÇÃO



PARCEIRO



APOIO



CICLISMO		Naípe : F	Cat. Grp. Jogo	
05/09/2014	AUTÓDROMO INTERNACIONAL AYRTON SENNA	Etapa: 01		
09:00	CONTRA RELÓGIO	FINAL	01	0
06/09/2014	AUTÓDROMO INTERNACIONAL AYRTON SENNA	Etapa: 01		
09:00	PROVA POR PONTOS	FINAL	01	0
07/09/2014	AUTÓDROMO INTERNACIONAL AYRTON SENNA	Etapa: 01		
09:00	ESTRADA INDIVIDUAL EM CIRCUITO	FINAL	01	0
CICLISMO		Naípe : M	Cat. Grp. Jogo	
05/09/2014	AUTÓDROMO INTERNACIONAL AYRTON SENNA	Etapa: 01		
09:00	CONTRA RELÓGIO	FINAL	01	0
06/09/2014	AUTÓDROMO INTERNACIONAL AYRTON SENNA	Etapa: 01		
09:00	PROVA POR PONTOS	FINAL	01	0
07/09/2014	AUTÓDROMO INTERNACIONAL AYRTON SENNA	Etapa: 01		
09:00	ESTRADA INDIVIDUAL EM CIRCUITO	FINAL	01	0



**Jogos
Escolares^{da}
Juventude**

Londrina/PR
04 a 13 de setembro

FUTSAL



Nº 01

03/09/2014

REALIZAÇÃO



PARCEIRO



APOIO





**Jogos
Escolares da
Juventude**

Londrina/PR
04 a 13 de setembro

FUTSAL

LOCAL DE COMPETIÇÃO

Local: UEL

End: Rodovia Celso Garcia Cid, PR 445 km 380.

Local: Ginásio Pedro Dias

Endereço: Rua João Fernandes, s/nº.

Local: Colégio Marista

Endereço: Rua Maringá, 78 – Jardim Bancários.

Local: Ginásio Lar Anália Franco

Endereço: Rua Eleonor Roosevelt, s/nº.

REUNIÃO TÉCNICA

Data: 08/09/2014 – 2ª FEIRA

Horário: 16h30

Local: UNOPAR – PIZA – B8

POWERADE

Para a edição de 2014, a Powerade oferecerá uma premiação aos atletas que se destacarem em suas modalidades.

O Troféu Power Fair Play é uma homenagem a quem mostrou senso de coletividade. Um atleta que buscou a conquista, mas acredita que só uma competição justa é merecedora de grandes resultados.

O(a) atleta “Power Fair Play” será escolhido(a) seguindo o seguinte critério na modalidade Futsal: Será realizada uma votação entre os técnicos das delegações participantes durante as competições e estes, farão observações e serão os responsáveis em definir o(a) atleta “Power Fair Play” do evento de Londrina.

O anúncio será na cerimônia de premiação no palco do Centro de Convivência, que fica no Centro de Convenções de Londrina, no dia 13/09/2014.

DESAFIO JOGOS ESCOLARES DA JUVENTUDE

Os Estados que aderiram a parceria com a Coca Cola, terão o benefício de permanecer hospedados e com direito a alimentação e transporte até o final do evento, independente de sua classificação para as semifinais, caso isso não ocorra, irão disputar um desafio sem efeitos para a classificação final dos Jogos Escolares da Juventude 2014.

REALIZAÇÃO



PARCEIRO



APOIO



Competição : JEJ 12 A 14 ANOS

Modalidade: FUTSAL

Sexo: F

Categoria: 01

Fase: 01

GRUPAMENTO

GRUPO A

SC - EEB PROF LURDES LAGO
SP - COLÉGIO PRESBITERIANO
RJ - C EDUC. ALBERT EINSTEIN
PE - ESCOLA PROF JOSE MENDES

GRUPO B

MT - EE FREI CANECA
PR - CE OURO VERDE
MG - EE PARAISENSE
DF - COLÉGIO MAXWELL

Competição : JEJ 12 A 14 ANOS

Modalidade: FUTSAL

Sexo: F

Categoria: 02

Fase: 01

GRUPAMENTO

GRUPO A

PA - MADRE CELESTE MARAMBAIA
RS - COLÉGIO GUSTAVO SCHREIBER
MS - ESCOLA ADENOCRE
RO - EEEFM JAYME PEIXOTO

GRUPO B

PB - HBE COLÉGIO E CURSO
ES - SEB COC - VILA VELHA
MA - ESCOLA SÃO JOSÉ
AM - C. E. RECANTO DA CRIANÇA

Competição : JEJ 12 A 14 ANOS

Modalidade: FUTSAL

Sexo: F

Categoria: 03

Fase: 01

GRUPAMENTO

GRUPO A

CE - EEF ENEAS FERREIRA
RN - E M TEREZINHA PAULINO
SE - EMEF FAUSTO CARDOSO

GRUPO B

BA - COLÉGIO INTEGRAL
PI - U.E. ÁUREA FREIRE
LD - TSURO OGUIDO

GRUPO C

AL - DEMÓCRITO SARMENTO
RR - INDIO MACUXI
AP - SAO JOAQUIM
TO - C. E. ADA DE A. TEIXEIRA

Competição : JEJ 12 A 14 ANOS

Modalidade: FUTSAL

Sexo: M

Categoria: 01

Fase: 01

GRUPAMENTO

GRUPO A

PE - COLÉGIO 2001
SC - COLEGIO SÃO BENTO
RJ - COL ODETE SÃO PAIO
DF - MARISTA BRASÍLIA

GRUPO B

PR - CE NOBREGA DA CUNHA
SP - COLÉGIO AMORIM
CE - EEF DR. JOSE M FERNANDES
MA - METROPOLITANO ALIANÇA

Competição : JEJ 12 A 14 ANOS

Modalidade: FUTSAL

Sexo: M

Categoria: 02

Fase: 01

GRUPAMENTO

GRUPO A

PB - IE COLÉGIO E CURSOS
RS - URI - SANTO ANGELO
AL - COLÉGIO INTENSIVO
RN - GENESIS COLEGIO E CURSO

GRUPO B

SE - COLÉGIO AMADEUS
MG - COLÉGIO PADRÃO
PA - COLÉGIO SANTA ROSA
MT - EE LUIZ ORIONE

Competição : JEJ 12 A 14 ANOS

Modalidade: FUTSAL

Sexo: M

Categoria: 03

Fase: 01

GRUPAMENTO

GRUPO A

AM - C. E. RECANTO DA CRIANÇA
GO - COLÉGIO GENIUS
PI - COLÉGIO SÃO MATEUS

GRUPO B

MS - EE CÂNDIDO MARIANO
RO - CAPITÃO SÍLVIO
TO - CENTRO EDUC. FREI ANTÔNIO
AP - META

GRUPO C

BA - COLÉGIO INTEGRAL
LD - COLÉGIO ÉTICA
RR - CAMILO DIAS
ES - VENECIANO

FUTSAL		Naipes : F	Cat. Grp. Jogo	
09/09/2014 COLÉGIO MARISTA		Etapa: 01		
08:30	PA - MADRE CELESTE MARAMBAIA	RO - EEEFM JAYME PEIXOTO	02	A 1
09:45	RS - COLÉGIO GUSTAVO SCHREIBER	MS - ESCOLA ADENOCRE	02	A 2
11:00	PI - U.E. ÁUREA FREIRE	LD - TSURO OGUIDO	03	B 2
14:00	SC - EEB PROF LURDES LAGO	PE - ESCOLA PROF JOSE MENDES	01	A 1
15:15	SP - COLÉGIO PRESBITERIANO	RJ - C EDUC. ALBERT EINSTEIN	01	A 2
16:30	MT - EE FREI CANECA	DF - COLÉGIO MAXWELL	01	B 3
17:45	PR - CE OURO VERDE	MG - EE PARAISENSE	01	B 4
09/09/2014 GINÁSIO DE ESPORTES PEDRO DIAS		Etapa: 01		
09:45	RN - E M TEREZINHA PAULINO	SE - EMEF FAUSTO CARDOSO	03	A 1
11:00	ES - SEB COC - VILA VELHA	MA - ESCOLA SÃO JOSÉ	02	B 4
14:00	RR - INDIO MACUXI	AP - SAO JOAQUIM	03	C 4
15:15	AL - DEMÓCRITO SARMENTO	TO - C. E. ADA DE A. TEIXEIRA	03	C 3
17:45	PB - HBE COLÉGIO E CURSO	AM - C. E. RECANTO DA CRIANÇA	02	B 3
10/09/2014 COLÉGIO MARISTA		Etapa: 01		
08:30	MS - ESCOLA ADENOCRE	PA - MADRE CELESTE MARAMBAIA	02	A 5
09:45	RO - EEEFM JAYME PEIXOTO	RS - COLÉGIO GUSTAVO SCHREIBER	02	A 6
11:00	PE - ESCOLA PROF JOSE MENDES	SP - COLÉGIO PRESBITERIANO	01	A 6
14:00	LD - TSURO OGUIDO	BA - COLÉGIO INTEGRAL	03	B 6
15:15	RJ - C EDUC. ALBERT EINSTEIN	SC - EEB PROF LURDES LAGO	01	A 5
16:30	MG - EE PARAISENSE	MT - EE FREI CANECA	01	B 7
17:45	DF - COLÉGIO MAXWELL	PR - CE OURO VERDE	01	B 8
10/09/2014 GINÁSIO DE ESPORTES PEDRO DIAS		Etapa: 01		
09:45	SE - EMEF FAUSTO CARDOSO	CE - EEF ENEAS FERREIRA	03	A 5
11:00	MA - ESCOLA SÃO JOSÉ	PB - HBE COLÉGIO E CURSO	02	B 7
14:00	AP - SAO JOAQUIM	AL - DEMÓCRITO SARMENTO	03	C 7
15:15	TO - C. E. ADA DE A. TEIXEIRA	RR - INDIO MACUXI	03	C 8
17:45	AM - C. E. RECANTO DA CRIANÇA	ES - SEB COC - VILA VELHA	02	B 8
11/09/2014 COLÉGIO MARISTA		Etapa: 01		
08:30	PA - MADRE CELESTE MARAMBAIA	RS - COLÉGIO GUSTAVO SCHREIBER	02	A 9
09:45	MS - ESCOLA ADENOCRE	RO - EEEFM JAYME PEIXOTO	02	A 10
11:00	MA - ESCOLA SÃO JOSÉ	AM - C. E. RECANTO DA CRIANÇA	02	B 12
14:00	BA - COLÉGIO INTEGRAL	PI - U.E. ÁUREA FREIRE	03	B 10
14:00	SC - EEB PROF LURDES LAGO	SP - COLÉGIO PRESBITERIANO	01	A 9
15:15	RJ - C EDUC. ALBERT EINSTEIN	PE - ESCOLA PROF JOSE MENDES	01	A 10
16:30	MG - EE PARAISENSE	DF - COLÉGIO MAXWELL	01	B 12
17:45	MT - EE FREI CANECA	PR - CE OURO VERDE	01	B 11
11/09/2014 GINÁSIO DE ESPORTES PEDRO DIAS		Etapa: 01		
09:45	CE - EEF ENEAS FERREIRA	RN - E M TEREZINHA PAULINO	03	A 9
11:00	AP - SAO JOAQUIM	TO - C. E. ADA DE A. TEIXEIRA	03	C 12
15:15	AL - DEMÓCRITO SARMENTO	RR - INDIO MACUXI	03	C 11
16:30	PB - HBE COLÉGIO E CURSO	ES - SEB COC - VILA VELHA	02	B 11
12/09/2014 COLÉGIO MARISTA		Etapa: 02		
08:30	1º GRUPO	1º GRUPO	SEMIFINAL	03 13

03/09/2014 16:25:03

1

Sistema Jogos 2008 R4 - COMITÊ OLÍMPICO BRASILEIRO
Versão exclusiva do Comitê Olímpico Brasileiro

10:00	1º GRUPO A	2º GRUPO B	SEMIFINAL	02	13
14:00	1º GRUPO A	2º GRUPO B	SEMIFINAL	01	13
15:30	1º GRUPO B	2º GRUPO A	SEMIFINAL	01	14
12/09/2014 UNIVERSIDADE ESTADUAL DE LONDRINA Etapa: 02					
08:30	1º GRUPO	2º GRUPO CT	SEMIFINAL	03	14
10:00	1º GRUPO B	2º GRUPO A	SEMIFINAL	02	14
13/09/2014 COLÉGIO MARISTA Etapa: 03					
08:30	PERDEDOR JOGO 13	PERDEDOR JOGO 14	DECISÃO 3º/4º LUGARES	03	15
10:00	PERDEDOR JOGO 13	PERDEDOR JOGO 14	DECISÃO 3º/4º LUGARES	02	15
14:00	PERDEDOR JOGO 13	PERDEDOR JOGO 14	DECISÃO 3º/4º LUGARES	01	15
15:30	VENCEDOR JOGO 13	VENCEDOR JOGO 14	DECISÃO 1º/2º LUGARES	01	16
13/09/2014 UNIVERSIDADE ESTADUAL DE LONDRINA Etapa: 03					
08:30	VENCEDOR JOGO 13	VENCEDOR JOGO 14	DECISÃO 1º/2º LUGARES	03	16
10:00	VENCEDOR JOGO 13	VENCEDOR JOGO 14	DECISÃO 1º/2º LUGARES	02	16
FUTSAL Naipes : M Cat. Grp. Jogo					
09/09/2014 GINÁSIO DE ESPORTES LAR ANÁLIA FRANCO Etapa: 01					
08:30	MS - EE CÂNDIDO MARIANO	AP - META		03	B 2
09:45	RO - CAPITÃO SÍLVIO	TO - CENTRO EDUC. FREI ANTÔNIO		03	B 3
11:00	LD - COLÉGIO ÉTICA	RR - CAMILO DIAS		03	C 5
14:00	GO - COLÉGIO GENIUS	PI - COLÉGIO SÃO MATEUS		03	A 1
15:15	BA - COLÉGIO INTEGRAL	ES - VENECIANO		03	C 4
16:30	PB - IE COLÉGIO E CURSOS	RN - GENESIS COLEGIO E CURSO		02	A 1
09/09/2014 UNIVERSIDADE ESTADUAL DE LONDRINA Etapa: 01					
08:30	SE - COLÉGIO AMADEUS	MT - EE LUIZ ORIONE		02	B 3
09:45	MG - COLÉGIO PADRÃO	PA - COLÉGIO SANTA ROSA		02	B 4
11:00	RS - URI - SANTO ANGELO	AL - COLÉGIO INTENSIVO		02	A 2
14:00	PR - CE NOBREGA DA CUNHA	MA - METROPOLITANO ALIANÇA		01	B 3
15:15	SC - COLEGIO SÃO BENTO	RJ - COL ODETE SÃO PAIO		01	A 2
16:30	SP - COLÉGIO AMORIM	CE - EEF DR. JOSE M FERNANDES		01	B 4
17:45	PE - COLÉGIO 2001	DF - MARISTA BRASÍLIA		01	A 1
10/09/2014 GINÁSIO DE ESPORTES LAR ANÁLIA FRANCO Etapa: 01					
08:30	TO - CENTRO EDUC. FREI ANTÔNIO	MS - EE CÂNDIDO MARIANO		03	B 7
09:45	AP - META	RO - CAPITÃO SÍLVIO		03	B 8
11:00	ES - VENECIANO	LD - COLÉGIO ÉTICA		03	C 10
14:00	PI - COLÉGIO SÃO MATEUS	AM - C. E. RECANTO DA CRIANÇA		03	A 6
15:15	RR - CAMILO DIAS	BA - COLÉGIO INTEGRAL		03	C 9
16:30	AL - COLÉGIO INTENSIVO	PB - IE COLÉGIO E CURSOS		02	A 5
10/09/2014 UNIVERSIDADE ESTADUAL DE LONDRINA Etapa: 01					
08:30	PA - COLÉGIO SANTA ROSA	SE - COLÉGIO AMADEUS		02	B 7
09:45	MT - EE LUIZ ORIONE	MG - COLÉGIO PADRÃO		02	B 8
11:00	RN - GENESIS COLEGIO E CURSO	RS - URI - SANTO ANGELO		02	A 6
14:00	DF - MARISTA BRASÍLIA	SC - COLEGIO SÃO BENTO		01	A 6
15:15	RJ - COL ODETE SÃO PAIO	PE - COLÉGIO 2001		01	A 5
16:30	MA - METROPOLITANO ALIANÇA	SP - COLÉGIO AMORIM		01	B 8
17:45	CE - EEF DR. JOSE M FERNANDES	PR - CE NOBREGA DA CUNHA		01	B 7

11/09/2014		GINÁSIO DE ESPORTES LAR ANÁLIA FRANCO		Etapa: 01	
08:30	MS - EE CÂNDIDO MARIANO	RO - CAPITÃO SÍLVIO		03	B 12
09:45	TO - CENTRO EDUC. FREI ANTÔNIO	AP - META		03	B 13
11:00	RR - CAMILO DIAS	ES - VENECIANO		03	C 15
14:00	AM - C. E. RECANTO DA CRIANÇA	GO - COLÉGIO GENIUS		03	A 11
15:15	BA - COLÉGIO INTEGRAL	LD - COLÉGIO ÉTICA		03	C 14
16:30	PB - IE COLÉGIO E CURSOS	RS - URI - SANTO ANGELO		02	A 9
11/09/2014		UNIVERSIDADE ESTADUAL DE LONDRINA		Etapa: 01	
08:30	SE - COLÉGIO AMADEUS	MG - COLÉGIO PADRÃO		02	B 11
09:45	PA - COLÉGIO SANTA ROSA	MT - EE LUIZ ORIONE		02	B 12
11:00	AL - COLÉGIO INTENSIVO	RN - GENESIS COLEGIO E CURSO		02	A 10
14:00	PE - COLÉGIO 2001	SC - COLEGIO SÃO BENTO		01	A 9
15:15	RJ - COL ODETE SÃO PAIO	DF - MARISTA BRASÍLIA		01	A 10
16:30	CE - EEF DR. JOSE M FERNANDES	MA - METROPOLITANO ALIANÇA		01	B 12
17:45	PR - CE NOBREGA DA CUNHA	SP - COLÉGIO AMORIM		01	B 11
12/09/2014		COLÉGIO MARISTA		Etapa: 02	
17:00	1º GRUPO A	2º GRUPO B	SEMIFINAL	02	13
12/09/2014		GINÁSIO DE ESPORTES LAR ANÁLIA FRANCO		Etapa: 02	
14:00	1º GRUPO	1º GRUPO	SEMIFINAL	03	16
15:30	1º GRUPO	2º GRUPO CT	SEMIFINAL	03	17
12/09/2014		UNIVERSIDADE ESTADUAL DE LONDRINA		Etapa: 02	
14:00	1º GRUPO A	2º GRUPO B	SEMIFINAL	01	13
15:30	1º GRUPO B	2º GRUPO A	SEMIFINAL	01	14
17:00	1º GRUPO B	2º GRUPO A	SEMIFINAL	02	14
13/09/2014		COLÉGIO MARISTA		Etapa: 03	
17:00	PERDEDOR JOGO 13	PERDEDOR JOGO 14	DECISÃO 3º/4º LUGARES	02	15
13/09/2014		GINÁSIO DE ESPORTES LAR ANÁLIA FRANCO		Etapa: 03	
14:00	PERDEDOR JOGO 16	PERDEDOR JOGO 17	DECISÃO 3º/4º LUGARES	03	18
15:30	VENCEDOR JOGO 16	VENCEDOR JOGO 17	DECISÃO 1º/2º LUGARES	03	19
13/09/2014		UNIVERSIDADE ESTADUAL DE LONDRINA		Etapa: 03	
14:00	PERDEDOR JOGO 13	PERDEDOR JOGO 14	DECISÃO 3º/4º LUGARES	01	15
15:30	VENCEDOR JOGO 13	VENCEDOR JOGO 14	DECISÃO 1º/2º LUGARES	01	16
17:00	VENCEDOR JOGO 13	VENCEDOR JOGO 14	DECISÃO 1º/2º LUGARES	02	16



**Jogos
Escolares da
Juventude**

Londrina/PR
04 a 13 de setembro

GINÁSTICA RÍTMICA

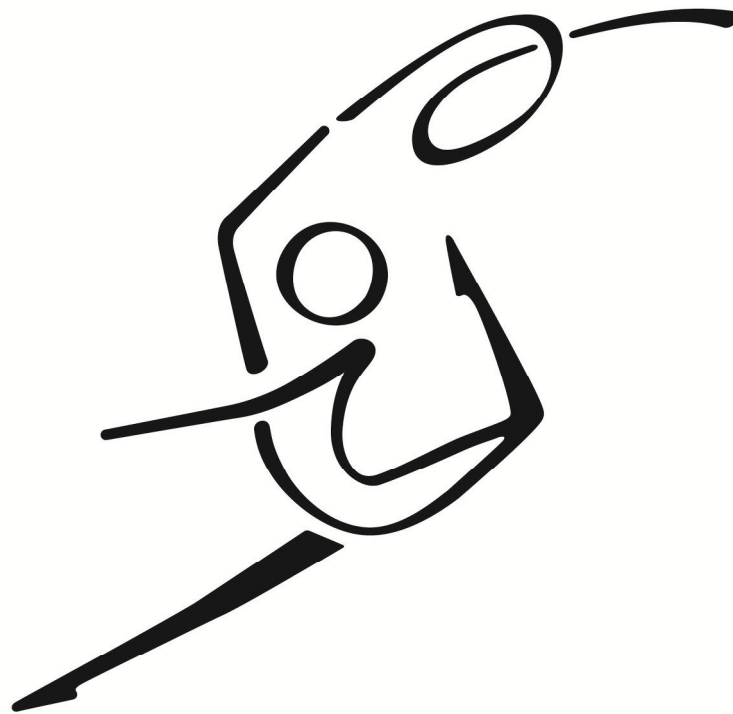

Nº 01

03/09/2014

REALIZAÇÃO



PARCEIRO



APOIO





**Jogos
Escolares da
Juventude**

Londrina/PR
04 a 13 de setembro

GINÁSTICA RÍTMICA

LOCAL DE COMPETIÇÃO

Local: Colégio Marista
Endereço: Rua Maringá, 78 – Jardim Bancários.

REUNIÃO E PALESTRA TÉCNICA

Data: 04/09/2014 – 5ª feira
Horário: 10H30
Local: UNOPAR – PIZA – Sala B9
Palestrante: Camila Ferezin

04/09/2014 – 5ª FEIRA

1. As fichas das Ginastas que irão competir deverão ser entregues na Reunião Técnica, na ordem de apresentação dos aparelhos (5 cópias por aparelho). Devem estar escrito e legível, o primeiro nome da ginasta e seu ultimo nome, bem como o Colégio ou Escola que a ginasta está representando.
2. Não será permitido entrega de ficha após a Reunião Técnica e/ou no momento da competição.
3. A ginasta que não obtiver o numero de ficha designado não será avaliada.
4. As fichas das 18 ginastas finalistas, bem como das 08 finalistas por aparelho, deverão ser entregues após o término da Competição do dia 06/09, na mesma quantidade acima mencionada.
5. Os aparelhos e os collants das ginastas deverão estar em conformidade com as normas previstas no Código de Pontuação da FIG, bem como o emblema das Escolas participantes.
6. Nos CDs das musicas, devem constar por escrito e bem legível, obrigatoriamente:
 - O primeiro nome da ginasta e seu ultimo nome.
 - O nome do Colégio ou Escola.
 - Estado que representa.
 - Aparelho
 - Nome e Tempo da musica
7. Os Estados participantes confirmarão a participação da GALA, que deverá ser no 4º dia (07/09/2014), conforme as normas do Regulamento Específico da GR.
8. Não será oferecido transporte para os treinamentos.

REALIZAÇÃO



PARCEIRO



APOIO





**Jogos
Escolares da
Juventude**

Londrina/PR
04 a 13 de setembro

HORÁRIO DE TREINAMENTO

Treinamento Podium – Aquecimento Corporal no Ginásio de Competição			
HORÁRIO		Aquecimento Geral	FOP com música
11:00 AM	11:40 AM	PARA	
11:40 AM	12:00 PM	PARANÁ	PARA
12:00 PM	12:20 PM	RONDONIA	PARANÁ
12:20 PM	12:40 PM	SANTA CATARINA	RONDONIA
12:40 PM	1:00 PM	ALAGOAS	SANTA CATARINA
1:00 PM	1:20 PM	ESPIRITO SANTO	ALAGOAS
1:20 PM	1:40 PM	MINAS GERAIS	ESPIRITO SANTO
1:40 PM	2:00 PM	RIO GRANDE DO NORTE	MINAS GERAIS
2:00 PM	2:20 PM	SERGIPE	RIO GRANDE DO NORTE
2:20 PM	2:40 PM	TOCANTINS	SERGIPE
2:40 PM	3:00 PM	MATO GROSSO	TOCANTINS
3:00 PM	3:20 PM	BAHIA	MATO GROSSO
3:20 PM	3:40 PM	CEARÁ	BAHIA
3:40 PM	4:00 PM	LONDRINA e RIO DE JANEIRO	CEARÁ
4:00 PM	4:20 PM	PARAIBA	LONDRINA e RIO DE JANEIRO
4:20 PM	4:40 PM	PERNAMBUCO	PARAIBA
4:40 PM	5:00 PM	RORAIMA	PERNAMBUCO
5:00 PM	5:20 PM	RIO GRANDE DO SUL	RORAIMA
5:20 PM	5:40 PM	SÃO PAULO	RIO GRANDE DO SUL
5:40 PM	6:00 PM	AMAZONAS	SÃO PAULO
6:00 PM	6:20 PM	DISTRITO FEDERAL	AMAZONAS
6:20 PM	6:40 PM	MARANHÃO	DISTRITO FEDERAL
6:40 PM	7:00 PM		MARANHÃO

05/09/2014 – 6ª FEIRA

Treinamento Podium – Aquecimento Corporal no Ginásio de Competição			
HORÁRIO		Aquecimento Geral	FOP com música
8:00 AM	8:40 AM	BAHIA	
8:40 AM	8:50 AM	CEARÁ	BAHIA
8:50 AM	9:00 AM	PARAIBA	CEARÁ
9:00 AM	9:10 AM	PERNAMBUCO	PARAIBA
9:10 AM	9:20 AM	RORAIMA	PERNAMBUCO

REALIZAÇÃO



PARCEIRO



APOIO



Prefeitura de
LONDRINA



**Jogos
Escolares da
Juventude**

Londrina/PR
04 a 13 de setembro

9:20 AM	9:30 AM	RIO GRANDE DO SUL	RORAIMA
9:30 AM	9:40 AM	SÃO PAULO	RIO GRANDE DO SUL
9:40 AM	9:50 AM	LONDRINA/RIO DE JANEIRO	SÃO PAULO
9:50 AM	10:00 AM	AMAZONAS	LONDRINA/RIO DE JANEIRO
10:00 AM	10:10 AM	DISTRITO FEDERAL	AMAZONAS
10:10 AM	10:20 AM	MARANHÃO	DISTRITO FEDERAL
10:20 AM	10:30 AM	PARA	MARANHÃO
10:30 AM	10:40 AM	PARANÁ	PARA
10:40 AM	10:50 AM	RONDONIA	PARANÁ
10:50 AM	11:00 AM	SANTA CATARINA	RONDONIA
11:00 AM	11:10 AM	ALAGOAS	SANTA CATARINA
11:10 AM	11:20 AM	ESPIRITO SANTO	ALAGOAS
11:20 AM	11:30 AM	MINAS GERAIS	ESPIRITO SANTO
11:30 AM	11:40 AM	RIO GRANDE DO NORTE	MINAS GERAIS
11:40 AM	11:50 AM	SERGIPE	RIO GRANDE DO NORTE
11:50 AM	12:00 PM	TOCANTINS	SERGIPE
12:00 PM	12:10 PM	MATO GROSSO	TOCANTINS
12:10 PM	12:20 PM		MATO GROSSO

Dia 06/09/2014 - SÁBADO

Treinamento Podium – Aquecimento Corporal no Ginásio de Competição			
HORÁRIO		Aquecimento Geral	FOP com música
8:00 AM	8:40 AM	AMAZONAS	
8:40 AM	8:50 AM	DISTRITO FEDERAL	AMAZONAS
8:50 AM	9:00 AM	MARANHÃO	DISTRITO FEDERAL
9:00 AM	9:10 AM	PARA	MARANHÃO
9:10 AM	9:20 AM	PARANÁ	PARA
9:20 AM	9:30 AM	RONDONIA	PARANÁ
9:30 AM	9:40 AM	SANTA CATARINA	RONDONIA
9:40 AM	9:50 AM	ALAGOAS	SANTA CATARINA
9:50 AM	10:00 AM	ESPIRITO SANTO	ALAGOAS
10:00 AM	10:10 AM	MINAS GERAIS	ESPIRITO SANTO
10:10 AM	10:20 AM	RIO GRANDE DO NORTE	MINAS GERAIS
10:20 AM	10:30 AM	SERGIPE	RIO GRANDE DO NORTE
10:30 AM	10:40 AM	TOCANTINS	SERGIPE

REALIZAÇÃO



PARCEIRO



APOIO





**Jogos
Escolares da
Juventude**

Londrina/PR
04 a 13 de setembro

10:40 AM	10:50 AM	MATO GROSSO	TOCANTINS
10:50 AM	11:00 AM	LONDRINA/RIO DE JANEIRO	MATO GROSSO
11:00 AM	11:10 AM	BAHIA	LONDRINA/RIO DE JANEIRO
11:10 AM	11:20 AM	CEARÁ	BAHIA
11:20 AM	11:30 AM	PARAIBA	CEARÁ
11:30 AM	11:40 AM	PERNAMBUCO	PARAIBA
11:40 AM	11:50 AM	RORAIMA	PERNAMBUCO
11:50 AM	12:00 PM	RIO GRANDE DO SUL	RORAIMA
12:00 PM	12:10 PM	SÃO PAULO	RIO GRANDE DO SUL
12:10 PM	12:20 PM		SÃO PAULO

07/09/2014 – DOMINGO

TREINAMENTO DAS 18 FINALISTAS

Treinamento Podium – Aquecimento Corporal no Ginásio de Competição			
HORÁRIO		Aquecimento Geral	FOP com música
9:00 AM	10:00 AM	6º 3º 12º Classificadas	
10:00 AM	10:15 AM	5º 18º 15º Classificadas	6º 3º 12º Classificadas
10:15 AM	10:30 AM	1º 11º 4º Classificadas	5º 18º 15º Classificadas
10:30 AM	10:45 AM	8º 17º 14º Classificadas	1º 11º 4º Classificadas
10:45 AM	11:00 AM	16º 7º 9º Classificadas	8º 17º 14º Classificadas
11:00 AM	11:15 AM	10º 2º 13º Classificadas	16º 7º 9º Classificadas
11:15 AM	11:30 AM		10º 2º 13º Classificadas

REALIZAÇÃO



PARCEIRO



APOIO





**Jogos
Escolares da
Juventude**

Londrina/PR
04 a 13 de setembro

Dia 05/09 – 6ª FEIRA – CONCURSO I

GRUPO A ⇒ Estados participantes: BA, CE, LD, PB, PE, RR, RS, SP

14h45 Aquecimento na Área de Competição: Atletas 01 a 14 (até 14h50)

14h50 Aquecimento na Área de Competição: Atletas 15 a 29 (até 14h55)

15h00 Início das Competições – Grupo “A”

1º Rodízio

BOLA	FITA
	
01. ANNE SOUSA (COLÉGIO PADRE JOSÉ NILSON - CE)	02. TARCILA SILVA (COL. ARI DE SÁ - W.S. - CE)
03. GABRIELA FARIA (COLÉGIO FÊNIX STA PAULA - SP)	04. FERNANDA ARGOLO (COLÉGIO INTEGRAL - BA)
05. LAURA SILVA (COLEGIO MARIA AUXILIADORA - RS)	06. LARA COSTA (COLÉGIO ANTONIO VIEIRA - BA)
07. GILLYANNA OLIVEIRA (COLÉGIO MARISTA PIO X - PB)	08. AIMÉE MIYASHITA (CNEC JOÃO RÉGIS AMORIM - PB)
09. GABRIELA MABONI (IBR - RR)	10. SAMYLLA PEIXOTO (COLEGIO CICERO NOGUEIRA - CE)
11. MAYSÁ QUINTILIANO (COLÉGIO GRANDE PASSO - PE)	12. NATHALIA LIMA (COL. N. SENHORA DA GRAÇA - PE)
13. MILENA HISSMAUER (COLÉGIO FÊNIX STA PAULA - SP)	14. ALISSA RODRIGUES (COLÉGIO MARISTA ROSÁRIO - NRS)
15. MARIA TRAJANO (IBR - RR)	16. NATHÁLIA VECCHIA (COLÉGIO MARISTA ROSÁRIO - RS)
17. THAIS SANTOS (COL. MARGARIDA LISBOA - LD)	18. ODILA MAIA (HBE COLÉGIO E CURSO - PB)
19. MARIA MARTINS (COL. DA IMAC. CONCEIÇÃO - PE)	20. RAFAELA ZANELATTO (COLEGIO PASTOR DOHMS - RS)
21. TIFFANY HORA (COLÉGIO CASTELO BRANCO - BA)	22. MARIA CHAVES (COL. DA IMAC. CONCEIÇÃO - PE)
23. RAYLLA BORGES (EMEIEF ALIETE FERREIRA - SP)	24. MARIA SILVA (GEO SUL - PB)
25. IARITYSSA BEZERRA (PIAMARTA - CE)	26. REBECA CONCEIÇÃO (ESCOLA AMELIA RODRIGUES - BA)
27. EDUARDA PERDIZ (IBR - RR)	28. VITORIA MIRANDA (EE. JOAQUIM VILELA - SP)

REALIZAÇÃO



PARCEIRO



APOIO





**Jogos
Escolares da
Juventude**

Londrina/PR
04 a 13 de setembro

29. RAISSA EVANGELISTA (IBR - RR)	
---------------------------------------------	--

GRUPO B ⇒ Estados participantes: AM, DF, MA, PA, PR, RO, SC

16h15 Aquecimento na Área de Competição: Atletas 30 a 43 (até 16h20)

16h20 Aquecimento na Área de Competição: Atletas 44 a 57 (até 16h25)

16h30 Início das Competições – Grupo “B”

1º Rodízio

	
	30. AMANDA OLIVEIRA (EEB PR JOÃO MARTINS VERAS – SC)
31. HELOISA BORNAL (C E PROFª MARGARIDA – PR)	32. MAIARA CANDIDO (EBM PEDRO I – SC)
33. CAMILA FORTES (O BOM PASTOR - MA)	34. KATHELEN RIBEIRO (COLEGIO GENTIL BITTENCOUR - PA)
35. VITÓRIA BREDUN (WILSON CAMARGO - RO)	36. JULIA SILVA (UPAON-AÇU - MA)
37. JÚLIA REIS (SAGRADA FAMÍLIA -DF)	38. CAMILLY SANTOS (COLÉGIO IMPACTO - PA)
39. MARILIA PEREIRA (ESCOLA JESUS MENINO – MA)	40. CLARISSA RAYOL (O BOM PASTOR - MA)
41. JÚLIA BARRETO (SAGRADA FAMÍLIA -DF)	42. RAFAELA SILVA (FUNET - PR)
43. CATARINA ANDRADE (IEE CARMELA DUTRA – RO)	44. JULLIANA GONÇALVES (ESCOLA ANÍBAL DUARTE - PA)
45. LUCIANA SANTOS (SALESIANA DO TRABALHO - PA)	46. MONYELE SANTOS (EEEFM ALVARES DE AZEVEDO - RO)
47. LARISSA ROSA (CE POLIVALENTE DE CTBA - PR)	48. DANIELLE BRANDÃO (CEF 407 SAMAMBAIA - DF)
49. MARIA PADILHA (C. E. LA SALLE - AM)	50. BÁRBARA DOMINGOS (CE GUAIRA -PR)
51. EMILLY SOUZA (C. E. LA SALLE - AM)	52. MARIANY MIYAMOTO (BOM JESUS IELUSC – SC)
53. ANA MAGALHÃES (SIGMA L2 NORTE -DF)	58. ANA SANTOS (C. E. LA SALLE - AM)

REALIZAÇÃO



PARCEIRO



APOIO







**Jogos
Escolares da
Juventude**

Londrina/PR
04 a 13 de setembro

55. ALESSANDRA SANTOS (ESCOLA BARÃO DO RIO BRANCO - SC)	56. MARIA NEVES (COLÉGIO DOM BOSCO – RO)
57. IASMIM GOUVEIA (C. PRECIOSÍSSIMO SANGUE - AM)	

GRUPO C ⇒ Estados participantes: AL, ES, MG, MT, RJ, RN, SE, TO
17h45 Aquecimento na Área de Competição: Atletas 58 a 73 (até 17h50)
17h50 Aquecimento na Área de Competição: Atletas 74 a 88 (até 17h55)
18h00 Início das Competições – Grupo “C”

1º Rodízio

	
	58. CECILIA SILVA (SESI – AL)
59. GABRIELLY SOUZA (COLÉGIO AMADEUS - SE)	60. MARIA SANTANA (COLEGIO N SRA DAS NEVES – RN)
61. ANA AMARAL (INSTITUTO NOSSA SENHORA A – RJ)	62. MARINA ARAUJO (AUXILIADORA – RN)
63. IASMIM ROCHA (ESC. MUL. ANNE FRANK – TO)	64. VITÓRIA JOSÉ (COLEGIO REGINA PACIS – MT)
65. ANA MACHADO (ESC. MUL. ANNE FRANK – TO)	66. KAROLAYNE GUIMARAES (CONEXÃO – ES)
67. LETICIA REZENDE (MONTEIRO LOBATO - AL)	68. LUISA MATOS (ASSOCIAÇÃO DE ENSINO E AS – RJ)
69. GABRIELLE LUIS (COLEGIO REGINA PACIS – MT)	70. ANNA SANTANA (AUXILIADORA – RN)
71. EDUARDA CARVALHO (COL. M. ISABELA HEENDRIX – MG)	72. MARIA FAÉ (ESCOLA SÃO DOMINGOS – ES)
73. RAISSA AGUIAR (SESI – AL)	74. NATALIA MARTINS (AUXILIADORA – RN)
75. LAURA REISDORFER (COLEGIO REGINA PACIS – MT)	76. DÉBORA SILVA (IDFG – SE)
77. MELISSA GOMES (COESI – SE)	78. LORENA TAUBLIB (COLÉGIO CRUZEIRO CENTRO – RJ)
79. VICTORIA LIMA (ESCOLA SÃO DOMINGOS – ES)	80. CECÍLIA LIMA (COLÉGIO JARDINS – SE)

REALIZAÇÃO



PARCEIRO



APOIO





**Jogos
Escolares da
Juventude**

Londrina/PR
04 a 13 de setembro

81. GEOVANA SILVA (E.M. HENRIQUE T. PINHEIRO – TO)	82. MARIA RODRIGUES (SESI – AL)
83. VITORIA ANDRADE (COLÉGIO CEM - MG)	84. GEOVANNA SILVA (VILA OLIMPICA -ES)
85. BIBIANA CALLAI (COLÉGIO DOIS MIL – MT)	86. EMANUELLE NAZARÉ (COLÉGIO CEM - MG)
87. MARIANA TEIXEIRA (COL. BATISTA GETSEMANI - MG)	88. NATÁLIA VIEIRA (ESC. MUL. ANNE FRANK – TO)

Dia 06/09 - SÁBADO

GRUPO B ⇒ Estados participantes: AM, DF, MA, PA, PR, RO, SC

14h45 Aquecimento na Área de Competição: Atletas 44 a 57 (até 14h50)

14h50 Aquecimento na Área de Competição: Atletas 30 a 43 (até 14h55)

15h00 Início das Competições – Grupo “B”

2º Rodízio

	
44. JULLIANA GONÇALVES (ESCOLA ANÍBAL DUARTE - PA)	45. LUCIANA SANTOS (SALESIANA DO TRABALHO - PA)
46. MONYELE SANTOS (EEEFM ALVARES DE AZEVEDO - RO)	47. LARISSA ROSA (CE POLIVALENTE DE CTBA - PR)
48. DANIELLE BRANDÃO (CEF 407 SAMAMBAIA - DF)	49. MARIA PADILHA (C. E. LA SALLE - AM)
50. BÁRBARA DOMINGOS (CE GUAIRA -PR)	51. EMILLY SOUZA (C. E. LA SALLE - AM)
52. MARIANY MIYAMOTO (BOM JESUS IELUSC – SC)	53. ANA MAGALHÃES (SIGMA L2 NORTE -DF)
58. ANA SANTOS (C. E. LA SALLE - AM)	55. ALESSANDRA SANTOS (ESCOLA BARÃO DO RIO BRANCO - SC)
56. MARIA NEVES (COLÉGIO DOM BOSCO – RO)	57. IASMIM GOUVEIA (C. PRECIOSÍSSIMO SANGUE - AM)
30. AMANDA OLIVEIRA (EEB PR JOÃO MARTINS VERAS – SC)	31. HELOISA BORNAL (C E PROFª MARGARIDA – PR)
32. MAIARA CANDIDO (EBM PEDRO I – SC)	33. CAMILA FORTES (O BOM PASTOR - MA)

REALIZAÇÃO



PARCEIRO



APOIO





**Jogos
Escolares da
Juventude**

Londrina/PR
04 a 13 de setembro

34. KATHELEN RIBEIRO (COLEGIO GENTIL BITTENCOUR - PA)	35. VITÓRIA BREDUN (WILSON CAMARGO - RO)
36. JULIA SILVA (UPAON-AÇU - MA)	37. JÚLIA REIS (SAGRADA FAMÍLIA -DF)
38. CAMILLY SANTOS (COLÉGIO IMPACTO - PA)	39. MARILIA PEREIRA (ESCOLA JESUS MENINO – MA)
40. CLARISSA RAYOL (O BOM PASTOR - MA)	41. JÚLIA BARRETO (SAGRADA FAMÍLIA -DF)
42. RAFAELA SILVA (FUNET - PR)	43. CATARINA ANDRADE (IEE CARMELA DUTRA – RO)
44. JULLIANA GONÇALVES (ESCOLA ANÍBAL DUARTE - PA)	

GRUPO C ⇒ Estados participantes: AL, ES, MG, MT, RJ, RN, SE, TO

16h15 Aquecimento na Área de Competição: Atletas 74 a 88 (até 16h20)

16h20 Aquecimento na Área de Competição: Atletas 58 a 73 (até 16h25)

16h30 Início das Competições – Grupo “C”

2º Rodízio

	
74. NATALIA MARTINS (AUXILIADORA – RN)	75. LAURA REISDORFER (COLEGIO REGINA PACIS – MT)
76. DÉBORA SILVA (IDFG – SE)	77. MELISSA GOMES (COESI – SE)
78. LORENA TAUBLIB (COLÉGIO CRUZEIRO CENTRO – RJ)	79. VICTORIA LIMA (ESCOLA SÃO DOMINGOS – ES)
80. CECÍLIA LIMA (COLÉGIO JARDINS – SE)	81. GEOVANA SILVA (E.M. HENRIQUE T. PINHEIRO – TO)
82. MARIA RODRIGUES (SESI – AL)	83. VITORIA ANDRADE (COLÉGIO CEM - MG)
84. GEOVANNA SILVA (VILA OLIMPICA -ES)	85. BIBIANA CALLAI (COLÉGIO DOIS MIL – MT)
86. EMANUELLE NAZARÉ (COLÉGIO CEM - MG)	87. MARIANA TEIXEIRA (COL. BATISTA GETSEMANI - MG)
88. NATÁLIA VIEIRA (ESC. MUL. ANNE FRANK – TO)	
58. CECILIA SILVA	59. GABRIELLY SOUZA

REALIZAÇÃO



PARCEIRO



APOIO





**Jogos
Escolares da
Juventude**

Londrina/PR
04 a 13 de setembro

(SESI – AL)	(COLÉGIO AMADEUS - SE)
60. MARIA SANTANA (COLEGIO N SRA DAS NEVES – RN)	61. ANA AMARAL (INSTITUTO NOSSA SENHORA A – RJ)
62. MARINA ARAUJO (AUXILIADORA – RN)	63. IASMIM ROCHA (ESC. MUL. ANNE FRANK – TO)
64. VITÓRIA JOSÉ (COLEGIO REGINA PACIS – MT)	65. ANA MACHADO (ESC. MUL. ANNE FRANK – TO)
66. KAROLAYNE GUIMARAES (CONEXÃO – ES)	67. LETICIA REZENDE (MONTEIRO LOBATO - AL)
68. LUISA MATOS (ASSOCIAÇÃO DE ENSINO E AS – RJ)	69. GABRIELLE LUIS (COLEGIO REGINA PACIS – MT)
70. ANNA SANTANA (AUXILIADORA – RN)	71. EDUARDA CARVALHO (COL. M. ISABELA HEENDRIX – MG)
72. MARIA FAÉ (ESCOLA SÃO DOMINGOS – ES)	73. RAISSA AGUIAR (SESI – AL)

GRUPO A ⇒ Estados participantes: BA, CE, LD, PB, PE, RR, RS, SP

17h45 Aquecimento na Área de Competição: Atletas 16 a 29 (até 17h50)

17h50 Aquecimento na Área de Competição: Atletas 01 a 15 (até 17h55)

18h00 Início das Competições – Grupo “A”

2º Rodízio

	
16. NATHÁLIA VECCHIA (COLÉGIO MARISTA ROSÁRIO - RS)	17. THAIS SANTOS (COL. MARGARIDA LISBOA - LD)
18. ODILA MAIA (HBE COLÉGIO E CURSO - PB)	19. MARIA MARTINS (COL. DA IMAC. CONCEIÇÃO - PE)
20. RAFAELA ZANELATTO (COLEGIO PASTOR DOHMS - RS)	21. TIFFANY HORA (COLÉGIO CASTELO BRANCO - BA)
22. MARIA CHAVES (COL. DA IMAC. CONCEIÇÃO - PE)	23. RAYLLA BORGES (EMEIEF ALIETE FERREIRA - SP)
24. MARIA SILVA (GEO SUL - PB)	25. IARITYSSA BEZERRA (PIAMARTA - CE)
26. REBECA CONCEIÇÃO (ESCOLA AMELIA RODRIGUES - BA)	27. EDUARDA PERDIZ (IBR - RR)
28. VITORIA MIRANDA (EE. JOAQUIM VILELA - SP)	29. RAISSA EVANGELISTA (IBR - RR)

REALIZAÇÃO



PARCEIRO



APOIO





**Jogos
Escolares da
Juventude**

Londrina/PR
04 a 13 de setembro

	01. ANNE SOUSA (COLÉGIO PADRE JOSÉ NILSON - CE)
02. TARCILA SILVA (COL. ARI DE SÁ - W.S. - CE)	03. GABRIELA FARIA (COLÉGIO FÊNIX STA PAULA - SP)
04. FERNANDA ARGOLO (COLÉGIO INTEGRAL - BA)	05. LAURA SILVA (COLEGIO MARIA AUXILIADORA - RS)
06. LARA COSTA (COLÉGIO ANTONIO VIEIRA - BA)	07. GILLYANNA OLIVEIRA (COLÉGIO MARISTA PIO X - PB)
08. AIMÉE MIYASHITA (CNEC JOÃO RÉGIS AMORIM - PB)	09. GABRIELA MABONI (IBR - RR)
10. SAMYLLA PEIXOTO (COLEGIO CICERO NOGUEIRA - CE)	11. MAYSIA QUINTILIANO (COLÉGIO GRANDE PASSO - PE)
12. NATHALIA LIMA (COL. N. SENHORA DA GRAÇA - PE)	13. MILENA HISSMAUER (COLÉGIO FÊNIX STA PAULA - SP)
14. ALISSA RODRIGUES (COLÉGIO MARISTA ROSÁRIO - NRS)	15. MARIA TRAJANO (IBR - RR)

19h30 Divulgação dos resultados das 18 Ginastas classificadas para as finais do Concurso II – Individual Geral e das 08 Ginastas classificadas para as finais do Concurso III – Individual por aparelho.

CONCURSO II e III – FINAIS

Dia 07/09 - DOMINGO

14h40 Aquecimento na Área de Competição: Atletas 01 a 06 (até 14h45)

14h45 Aquecimento na Área de Competição: Atletas 07 a 11 (até 14h50)

14h50 Aquecimento na Área de Competição: Atletas 12 a 18 (até 14h55)

15h00 Início das Competições – Concursos II e III – Finais

ORDEM APRESENTAÇÃO		
01	6º	3º
02	12º	5º
03	18º	15º
04	1º	11º
05	4º	8º

REALIZAÇÃO



PARCEIRO



APOIO





**Jogos
Escolares da
Juventude**

Londrina/PR
04 a 13 de setembro

06	17 ^º	14 ^º
07	16 ^º	7 ^º
08	9 ^º	10 ^º
09	2 ^º	13 ^º
10	3 ^º	6 ^º
11	5 ^º	12 ^º
12	15 ^º	18 ^º
13	11 ^º	1 ^º
14	8 ^º	4 ^º
15	14 ^º	17 ^º
16	7 ^º	16 ^º
17	10 ^º	9 ^º
18	13 ^º	2 ^º

17h00 ⇒ Apresentação da GALA

18h00 ⇒ Premiação dos Concursos II e III

⇒ Individual por Aparelho (Bola e Fita) e Geral

POWERADE

Para a edição de 2014, a Powerade oferecerá uma premiação aos atletas que se destacarem em suas modalidades.

O Troféu Power Superação vai para aquele atleta que ultrapassou seus limites, usando toda a power performance durante a competição.

A atleta “Power Superação” será escolhida seguindo o seguinte critério na modalidade Ginástica Rítmica:

Será realizada uma votação entre os técnicos das delegações participantes durante as competições e estes, farão observações e serão os responsáveis em definir o(a) atleta “Power Superação” do evento de Londrina.

O anúncio e cerimônia de premiação serão realizados no palco do Centro de Convivência, que fica no Centro de Convenções de Londrina, no dia 07/09/2014, às 13h45.

REALIZAÇÃO



PARCEIRO



APOIO



GINÁSTICA RÍTMICA		Naípe : F			Cat. Grp. Jogo
05/09/2014	COLÉGIO MARISTA		Etapas: 01		
15:00	BOLA		QUALIFICAÇÃO	01	0
15:00	EQUIPE		QUALIFICAÇÃO	01	0
15:00	FITA		QUALIFICAÇÃO	01	0
06/09/2014	COLÉGIO MARISTA		Etapas: 01		
15:00	BOLA		QUALIFICAÇÃO	01	0
15:00	BOLA/FITA		QUALIFICAÇÃO	01	0
15:00	EQUIPE		FINAL	01	0
15:00	FITA		QUALIFICAÇÃO	01	0
07/09/2014	COLÉGIO MARISTA		Etapas: 02		
15:00	BOLA		FINAL	01	0
15:00	BOLA/FITA		FINAL	01	0
15:00	FITA		FINAL	01	0



**Jogos
Escolares^{da}
Juventude**

Londrina/PR
04 a 13 de setembro

HANDEBOL



Nº 01

03/09/2014

REALIZAÇÃO



PARCEIRO



APOIO





**Jogos
Escolares da
Juventude**

Londrina/PR
04 a 13 de setembro

HANDEBOL

LOCAL DE COMPETIÇÃO

Local: Ginásio de Esportes Moringão
Endereço: Rua Gomes Carneiro, 315 – Centro.

Local: UNIFIL
Endereço: Rua Alagoas, 2050 – Centro.

Local: UNOPAR - PIZA
Endereço: Av. Paris, 675 – Jardim Piza.

Local: Centro de Eventos
Endereço: Rodovia Mabio Gonçalves Palhano, 3333 -
Gleba Fazenda Palhano.

REUNIÃO E PALESTRA TÉCNICA

Data: 08/09/2014 – 2ª FEIRA
Horário: 16h30
Local: UNOPAR – PIZA – Auditório
Palestrante: Manoel Luiz Oliveira

POWERADE

Para a edição de 2014, a Powerade oferecerá uma premiação aos atletas que se destacarem em suas modalidades.

O Troféu Power Fair Play é uma homenagem a quem mostrou senso de coletividade. Um atleta que buscou a conquista, mas acredita que só uma competição justa é merecedora de grandes resultados.

O(a) atleta “Power Fair Play” será escolhido(a) seguindo o seguinte critério na modalidade Handebol: Será realizada uma votação entre os técnicos das delegações participantes durante as competições e estes, farão observações e serão os responsáveis em definir o(a) atleta “Power Fair Play” do evento de Londrina.

O anúncio será na cerimônia de premiação no palco do Centro de Convivência, que fica no Centro de Convenções de Londrina, no dia 13/09/2014.

DESAFIO JOGOS ESCOLARES DA JUVENTUDE

Os Estados que aderiram a parceria com a Coca Cola, terão o benefício de permanecer hospedados e com direito a alimentação e transporte até o final do evento, independente de sua classificação para as semifinais, caso isso não ocorra, irão disputar um desafio sem efeitos para a classificação final dos Jogos Escolares da Juventude 2014.

REALIZAÇÃO



PARCEIRO



APOIO



Competição : JEJ 12 A 14 ANOS

Modalidade: HANDEBOL

Sexo: F

Categoria: 01

Fase: 01

GRUPAMENTO

GRUPO A

SP - COLÉGIO ÁBACO
PB - MARIA ELENITA
MT - ESCOLA SABINA
PA - ESCOLA ADOLFO SOARES M

GRUPO B

ES - COLÉGIO CASTRO ALVES
PE - COLÉGIO ANGLO LIDER
RJ - CIEP JEAN BAPTISTE DEBRET
PR - CE PAULO MOZART MACHADO

Competição : JEJ 12 A 14 ANOS

Modalidade: HANDEBOL

Sexo: F

Categoria: 02

Fase: 01

GRUPAMENTO

GRUPO A

RS - COLÉGIO SANTA CATARINA
SC - EEB CLAUDINO CRESTANI
DF - COLÉGIO IDEAL TAGUATINGA
PI - CAIC B. BARBOSA DE DEUS

GRUPO B

MS - ESCOLA LICURGO
MG - EE CESÁRIO COIMBRA
MA - CEBAMA
RN - INSTITUTO SAGRADA FAMILIA

Competição : JEJ 12 A 14 ANOS

Modalidade: HANDEBOL

Sexo: F

Categoria: 03

Fase: 01

GRUPAMENTO

GRUPO A

TO - CENTRO EDUC. FREI ANTÔNIO
AP - LIDER
BA - COLÉGIO SÃO JOSÉ

GRUPO B

CE - CNEC MOSENHOR TABOSA
GO - CPMG - CARLOS CUNHA FILHO
AM - E.E. ALM. ERNESTO BATISTA
LD - COLÉGIO OLYMPIA TORMENTA

GRUPO C

RO - COLÉGIO CLARICE LISPECTOR
AL - SEB MACEIÓ
SE - INSTITUTO DIOCESANO
RR - SESC-RR

Competição : JEJ 12 A 14 ANOS

Modalidade: HANDEBOL

Sexo: M

Categoria: 01

Fase: 01

GRUPAMENTO

GRUPO A

ES - COLÉGIO CASTRO ALVES
SC - COLÉGIO SÃO JOSÉ
MS - EE ODETE IGNÊZ RESSTEL
PR - C. VICENTINO SANTA CRUZ

GRUPO B

MG - COLÉGIO PADRÃO
SP - E.E. PROF. WILSON ROBERTO
RN - INSTITUTO SAGRADA FAMILIA
MA - BARBOSA DE GODÓIS

Competição : JEJ 12 A 14 ANOS

Modalidade: HANDEBOL

Sexo: M

Categoria: 02

Fase: 01

GRUPAMENTO

GRUPO A

PE - COLÉGIO IMACULADO
PI - CAIC B. BARBOSA DE DEUS
AL - COLÉGIO S. MADALENA SOFIA
SE - COLÉGIO ARQUIDIOCESANO

GRUPO B

MT - EE 13 DE MAIO
PB - COLÉGIO MOTIVA AMBIENTAL
RJ - C E ANTÔNIO DA SILVA
AM - E. E. SÃO JOSÉ OPERÁRIO

Competição : JEJ 12 A 14 ANOS

Modalidade: HANDEBOL

Sexo: M

Categoria: 03

Fase: 01

GRUPAMENTO

GRUPO A

PA - ESCOLA ADOLFO SOARES M
GO - E.M. DONA VENÂNCIA
RR - SESC-RR

GRUPO B

DF - CATÓLICA DE BRASÍLIA
LD - COLÉGIO OLYMPIA TORMENTA
TO - CENTRO EDUC. FREI ANTÔNIO
RS - COLÉGIO KENNEDY

GRUPO C

CE - EEF FRANCISCO SÁ
AP - LIDER
RO - MARCELLO CÂNDIA - BR
BA - COLÉGIO SÃO JOSÉ

HANDEBOL		Naipes : F	Cat. Grp. Jogo		
09/09/2014		CENTRO DE EVENTOS	Etapa: 01		
08:30	MS - ESCOLA LICURGO	RN - INSTITUTO SAGRADA FAMILIA	02	B	3
09:45	SP - COLÉGIO ÁBACO	PA - ESCOLA ADOLFO SOARES M	01	A	1
11:00	RS - COLÉGIO SANTA CATARINA	PI - CAIC B. BARBOSA DE DEUS	02	A	1
14:00	MG - EE CESÁRIO COIMBRA	MA - CEBAMA	02	B	4
15:15	PE - COLÉGIO ANGLO LIDER	RJ - CIEP JEAN BAPTISTE DEBRET	01	B	4
16:30	PB - MARIA ELENITA	MT - ESCOLA SABINA	01	A	2
17:45	ES - COLÉGIO CASTRO ALVES	PR - CE PAULO MOZART MACHADO	01	B	3
09/09/2014		UNOPAR - PIZA	Etapa: 01		
08:30	CE - CNEC MOSENHOR TABOSA	LD - COLÉGIO OLYMPIA TORMENTA	03	B	2
09:45	GO - CPMG - CARLOS CUNHA FILHO	AM - E.E. ALM. ERNESTO BATISTA	03	B	3
11:00	RO - COLÉGIO CLARICE LISPECTOR	RR - SESC-RR	03	C	4
14:00	AP - LIDER	BA - COLÉGIO SÃO JOSÉ	03	A	1
15:15	AL - SEB MACEIÓ	SE - INSTITUTO DIOCESANO	03	C	5
16:30	SC - EEB CLAUDINO CRESTANI	DF - COLÉGIO IDEAL TAGUATINGA	02	A	2
10/09/2014		CENTRO DE EVENTOS	Etapa: 01		
08:30	MA - CEBAMA	MS - ESCOLA LICURGO	02	B	7
09:45	RN - INSTITUTO SAGRADA FAMILIA	MG - EE CESÁRIO COIMBRA	02	B	8
11:00	DF - COLÉGIO IDEAL TAGUATINGA	RS - COLÉGIO SANTA CATARINA	02	A	5
14:00	MT - ESCOLA SABINA	SP - COLÉGIO ÁBACO	01	A	5
15:15	RJ - CIEP JEAN BAPTISTE DEBRET	ES - COLÉGIO CASTRO ALVES	01	B	7
16:30	PA - ESCOLA ADOLFO SOARES M	PB - MARIA ELENITA	01	A	6
17:45	PR - CE PAULO MOZART MACHADO	PE - COLÉGIO ANGLO LIDER	01	B	8
10/09/2014		UNOPAR - PIZA	Etapa: 01		
08:30	AM - E.E. ALM. ERNESTO BATISTA	CE - CNEC MOSENHOR TABOSA	03	B	7
09:45	LD - COLÉGIO OLYMPIA TORMENTA	GO - CPMG - CARLOS CUNHA FILHO	03	B	8
11:00	SE - INSTITUTO DIOCESANO	RO - COLÉGIO CLARICE LISPECTOR	03	C	9
14:00	BA - COLÉGIO SÃO JOSÉ	TO - CENTRO EDUC. FREI ANTÔNIO	03	A	6
15:15	RR - SESC-RR	AL - SEB MACEIÓ	03	C	10
16:30	PI - CAIC B. BARBOSA DE DEUS	SC - EEB CLAUDINO CRESTANI	02	A	6
11/09/2014		CENTRO DE EVENTOS	Etapa: 01		
08:30	MS - ESCOLA LICURGO	MG - EE CESÁRIO COIMBRA	02	B	11
09:45	MA - CEBAMA	RN - INSTITUTO SAGRADA FAMILIA	02	B	12
11:00	RS - COLÉGIO SANTA CATARINA	SC - EEB CLAUDINO CRESTANI	02	A	9
14:00	SP - COLÉGIO ÁBACO	PB - MARIA ELENITA	01	A	9
15:15	RJ - CIEP JEAN BAPTISTE DEBRET	PR - CE PAULO MOZART MACHADO	01	B	12
16:30	MT - ESCOLA SABINA	PA - ESCOLA ADOLFO SOARES M	01	A	10
17:45	ES - COLÉGIO CASTRO ALVES	PE - COLÉGIO ANGLO LIDER	01	B	11
11/09/2014		UNOPAR - PIZA	Etapa: 01		
08:30	CE - CNEC MOSENHOR TABOSA	GO - CPMG - CARLOS CUNHA FILHO	03	B	12
09:45	RO - COLÉGIO CLARICE LISPECTOR	AL - SEB MACEIÓ	03	C	14
11:00	AM - E.E. ALM. ERNESTO BATISTA	LD - COLÉGIO OLYMPIA TORMENTA	03	B	13
14:00	SE - INSTITUTO DIOCESANO	RR - SESC-RR	03	C	15
15:15	TO - CENTRO EDUC. FREI ANTÔNIO	AP - LIDER	03	A	11

16:30	DF - COLÉGIO IDEAL TAGUATINGA	PI - CAIC B. BARBOSA DE DEUS	02	A	10
12/09/2014	CENTRO DE EVENTOS		Etapa: 02		
08:30	1º GRUPO	1º GRUPO	SEMIFINAL	03	16
10:00	1º GRUPO A	2º GRUPO B	SEMIFINAL	02	13
14:00	1º GRUPO A	2º GRUPO B	SEMIFINAL	01	13
15:30	1º GRUPO B	2º GRUPO A	SEMIFINAL	01	14
12/09/2014	GINÁSIO DE ESPORTES MORINGÃO		Etapa: 02		
08:30	1º GRUPO	2º GRUPO CT	SEMIFINAL	03	17
10:00	1º GRUPO B	2º GRUPO A	SEMIFINAL	02	14
13/09/2014	CENTRO DE EVENTOS		Etapa: 03		
08:30	VENCEDOR JOGO 16	VENCEDOR JOGO 17	DECISÃO 1º/2º LUGARES	03	19
10:00	PERDEDOR JOGO 13	PERDEDOR JOGO 14	DECISÃO 3º/4º LUGARES	02	15
14:00	PERDEDOR JOGO 13	PERDEDOR JOGO 14	DECISÃO 3º/4º LUGARES	01	15
15:30	VENCEDOR JOGO 13	VENCEDOR JOGO 14	DECISÃO 1º/2º LUGARES	01	16
13/09/2014	GINÁSIO DE ESPORTES MORINGÃO		Etapa: 03		
08:30	PERDEDOR JOGO 16	PERDEDOR JOGO 17	DECISÃO 3º/4º LUGARES	03	18
10:00	VENCEDOR JOGO 13	VENCEDOR JOGO 14	DECISÃO 1º/2º LUGARES	02	16
HANDEBOL					
		Naipes: M	Cat. Grp. Jogo		
09/09/2014	GINÁSIO DE ESPORTES MORINGÃO		Etapa: 01		
08:30	GO - E.M. DONA VENÂNCIA	RR - SESC-RR	03	A	1
09:45	AP - LIDER	RO - MARCELLO CÂNDIA - BR	03	C	5
11:00	SP - E.E. PROF. WILSON ROBERTO	RN - INSTITUTO SAGRADA FAMILIA	01	B	4
14:00	MG - COLÉGIO PADRÃO	MA - BARBOSA DE GODÓIS	01	B	3
15:15	CE - EEF FRANCISCO SÁ	BA - COLÉGIO SÃO JOSÉ	03	C	4
16:30	SC - COLÉGIO SÃO JOSÉ	MS - EE ODETE IGNÊZ RESSTEL	01	A	2
17:45	ES - COLÉGIO CASTRO ALVES	PR - C. VICENTINO SANTA CRUZ	01	A	1
09/09/2014	UNIFIL		Etapa: 01		
08:30	DF - CATÓLICA DE BRASÍLIA	RS - COLÉGIO KENNEDY	03	B	2
09:45	LD - COLÉGIO OLYMPIA TORMENTA	TO - CENTRO EDUC. FREI ANTÔNIO	03	B	3
11:00	PI - CAIC B. BARBOSA DE DEUS	AL - COLÉGIO S. MADALENA SOFIA	02	A	2
14:00	PE - COLÉGIO IMACULADO	SE - COLÉGIO ARQUIDIOCESANO	02	A	1
15:15	PB - COLÉGIO MOTIVA AMBIENTAL	RJ - C E ANTÔNIO DA SILVA	02	B	4
16:30	MT - EE 13 DE MAIO	AM - E. E. SÃO JOSÉ OPERÁRIO	02	B	3
10/09/2014	GINÁSIO DE ESPORTES MORINGÃO		Etapa: 01		
08:30	RR - SESC-RR	PA - ESCOLA ADOLFO SOARES M	03	A	6
09:45	RN - INSTITUTO SAGRADA FAMILIA	MG - COLÉGIO PADRÃO	01	B	7
11:00	RO - MARCELLO CÂNDIA - BR	CE - EEF FRANCISCO SÁ	03	C	9
14:00	BA - COLÉGIO SÃO JOSÉ	AP - LIDER	03	C	10
15:15	MA - BARBOSA DE GODÓIS	SP - E.E. PROF. WILSON ROBERTO	01	B	8
16:30	MS - EE ODETE IGNÊZ RESSTEL	ES - COLÉGIO CASTRO ALVES	01	A	5
17:45	PR - C. VICENTINO SANTA CRUZ	SC - COLÉGIO SÃO JOSÉ	01	A	6
10/09/2014	UNIFIL		Etapa: 01		
08:30	TO - CENTRO EDUC. FREI ANTÔNIO	DF - CATÓLICA DE BRASÍLIA	03	B	7
09:45	RS - COLÉGIO KENNEDY	LD - COLÉGIO OLYMPIA TORMENTA	03	B	8
11:00	SE - COLÉGIO ARQUIDIOCESANO	PI - CAIC B. BARBOSA DE DEUS	02	A	6

03/09/2014 15:04:53

2

Sistema Jogos 2008 R4 - COMITÊ OLÍMPICO BRASILEIRO

Versão exclusiva do Comitê Olímpico Brasileiro

14:00	AL - COLÉGIO S. MADALENA SOFIA	PE - COLÉGIO IMACULADO	02	A	5
15:15	RJ - C E ANTÔNIO DA SILVA	MT - EE 13 DE MAIO	02	B	7
16:30	AM - E. E. SÃO JOSÉ OPERÁRIO	PB - COLÉGIO MOTIVA AMBIENTAL	02	B	8
11/09/2014 GINÁSIO DE ESPORTES MORINGÃO Etapa: 01					
08:30	PA - ESCOLA ADOLFO SOARES M	GO - E.M. DONA VENÂNCIA	03	A	11
09:45	CE - EEF FRANCISCO SÁ	AP - LIDER	03	C	14
11:00	MG - COLÉGIO PADRÃO	SP - E.E. PROF. WILSON ROBERTO	01	B	11
14:00	RO - MARCELLO CÂNDIA - BR	BA - COLÉGIO SÃO JOSÉ	03	C	15
15:15	RN - INSTITUTO SAGRADA FAMILIA	MA - BARBOSA DE GODÓIS	01	B	12
16:30	ES - COLÉGIO CASTRO ALVES	SC - COLÉGIO SÃO JOSÉ	01	A	9
17:45	MS - EE ODETE IGNÊZ RESSTEL	PR - C. VICENTINO SANTA CRUZ	01	A	10
11/09/2014 UNIFIL Etapa: 01					
08:30	TO - CENTRO EDUC. FREI ANTÔNIO	RS - COLÉGIO KENNEDY	03	B	13
09:45	DF - CATÓLICA DE BRASÍLIA	LD - COLÉGIO OLYMPIA TORMENTA	03	B	12
11:00	PE - COLÉGIO IMACULADO	PI - CAIC B. BARBOSA DE DEUS	02	A	9
14:00	AL - COLÉGIO S. MADALENA SOFIA	SE - COLÉGIO ARQUIDIOCESANO	02	A	10
15:15	RJ - C E ANTÔNIO DA SILVA	AM - E. E. SÃO JOSÉ OPERÁRIO	02	B	12
16:30	MT - EE 13 DE MAIO	PB - COLÉGIO MOTIVA AMBIENTAL	02	B	11
12/09/2014 CENTRO DE EVENTOS Etapa: 02					
17:00	1º GRUPO A	2º GRUPO B	SEMIFINAL	02	13
12/09/2014 GINÁSIO DE ESPORTES MORINGÃO Etapa: 02					
14:00	1º GRUPO A	2º GRUPO B	SEMIFINAL	01	13
15:30	1º GRUPO B	2º GRUPO A	SEMIFINAL	01	14
17:00	1º GRUPO B	2º GRUPO A	SEMIFINAL	02	14
12/09/2014 UNIFIL Etapa: 02					
14:00	1º GRUPO	1º GRUPO	SEMIFINAL	03	16
15:30	1º GRUPO	2º GRUPO CT	SEMIFINAL	03	17
13/09/2014 CENTRO DE EVENTOS Etapa: 03					
17:00	PERDEDOR JOGO 13	PERDEDOR JOGO 14	DECISÃO 3º/4º LUGARES	02	15
13/09/2014 GINÁSIO DE ESPORTES MORINGÃO Etapa: 03					
14:00	PERDEDOR JOGO 13	PERDEDOR JOGO 14	DECISÃO 3º/4º LUGARES	01	15
15:30	VENCEDOR JOGO 13	VENCEDOR JOGO 14	DECISÃO 1º/2º LUGARES	01	16
17:00	VENCEDOR JOGO 13	VENCEDOR JOGO 14	DECISÃO 1º/2º LUGARES	02	16
13/09/2014 UNIFIL Etapa: 03					
14:00	PERDEDOR JOGO 16	PERDEDOR JOGO 17	DECISÃO 3º/4º LUGARES	03	18
15:30	VENCEDOR JOGO 16	VENCEDOR JOGO 17	DECISÃO 1º/2º LUGARES	03	19



**Jogos
Escolares^{da}
Juventude**

Londrina/PR
04 a 13 de setembro

JUDÔ

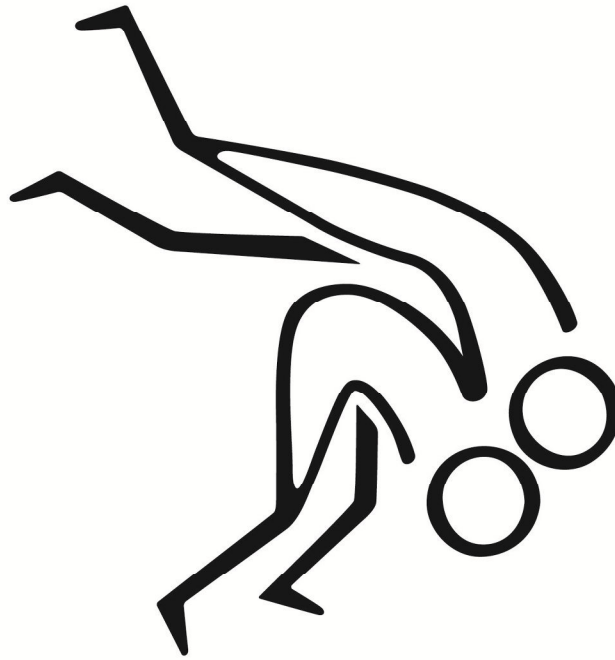

Nº 01

03/09/2014

REALIZAÇÃO



PARCEIRO



APOIO





**Jogos
Escolares da
Juventude**

Londrina/PR
04 a 13 de setembro

JUDÔ

LOCAL DE COMPETIÇÃO

Local: Centro de Eventos

Endereço: Rodovia Mabio Gonçalves Palhano, 3333 – Gleba Fazenda Palhano.

REUNIÃO TÉCNICA

Data: 04/09/2014 – 5ª feira

Horário: 10h30

Local: UNOPAR – PIZA – Sala B1

11h30 Clínica de Arbitragem

PROGRAMAÇÃO PESAGEM

04/09/2014 – 5ª FEIRA

Local: Centro de Eventos

Endereço: Rod. Mabio Gonçalves Palhano, 3333 - Gleba Fazenda Palhano

20h30 Pesagem Extra-Oficial – PE / MP / ME / MM (até 21h00)

21h00 Pesagem Oficial – PE / MP / ME / MM (até 21h30)

05/09/2014 – 6ª FEIRA

Local: Centro de Eventos

Endereço: Rod. Mabio Gonçalves Palhano, 3333 - Gleba Fazenda Palhano

19h00 Pesagem Extra-Oficial – LE / ML / LI / SL (até 19h30)

19h30 Pesagem Oficial – LE / ML / LI / SL (até 20h00)

POWERADE

Para a edição de 2014, a Powerade oferecerá uma premiação aos atletas que se destacarem em suas modalidades.

REALIZAÇÃO



PARCEIRO



APOIO





**Jogos
Escolares^{da}
Juventude**

Londrina/PR
04 a 13 de setembro

O Troféu Power Performance vai premiar o atleta que mostrou um imenso desempenho, e surpreendeu seus adversários no uso de suas técnicas e habilidades.

O(a) atleta “Power Performance” será escolhido(a) seguindo o seguinte critério na modalidade Judô :

Será realizada uma votação entre os técnicos das delegações participantes durante as competições e estes, farão observações e serão os responsáveis em definir o(a) atleta “Power Performance” do evento de Londrina.

O anúncio e cerimônia de premiação serão realizados no palco do Centro de Convivência, que fica no Centro de Convenções de Londrina, no dia 07/09/2014, às 13h50.

REALIZAÇÃO



PARCEIRO



APOIO



JUDÔ		Naipes : F			Cat. Grp. Jogo
05/09/2014		CENTRO DE EVENTOS	Etapa: 01		
09:00	MEIO PESADO			01	0
09:00	PESADO			01	0
14:00	MEIO MÉDIO			01	0
14:00	MÉDIO			01	0
06/09/2014		CENTRO DE EVENTOS	Etapa: 02		
09:00	LEVE			01	0
09:00	MEIO LEVE			01	0
14:00	LIGEIRO			01	0
14:00	SUPER LIGEIRO			01	0
07/09/2014		CENTRO DE EVENTOS	Etapa: 03		
09:00	EQUIPE			01	0
JUDÔ		Naipes : M			Cat. Grp. Jogo
05/09/2014		CENTRO DE EVENTOS	Etapa: 01		
09:00	MEIO PESADO			01	0
09:00	PESADO			01	0
14:00	MEIO MÉDIO			01	0
14:00	MÉDIO			01	0
06/09/2014		CENTRO DE EVENTOS	Etapa: 02		
09:00	LEVE			01	0
09:00	MEIO LEVE			01	0
14:00	LIGEIRO			01	0
14:00	SUPER LIGEIRO			01	0
07/09/2014		CENTRO DE EVENTOS	Etapa: 03		
14:00	EQUIPE			01	0



**Jogos
Escolares da
Juventude**

Londrina/PR
04 a 13 de setembro

LUTA OLÍMPICA

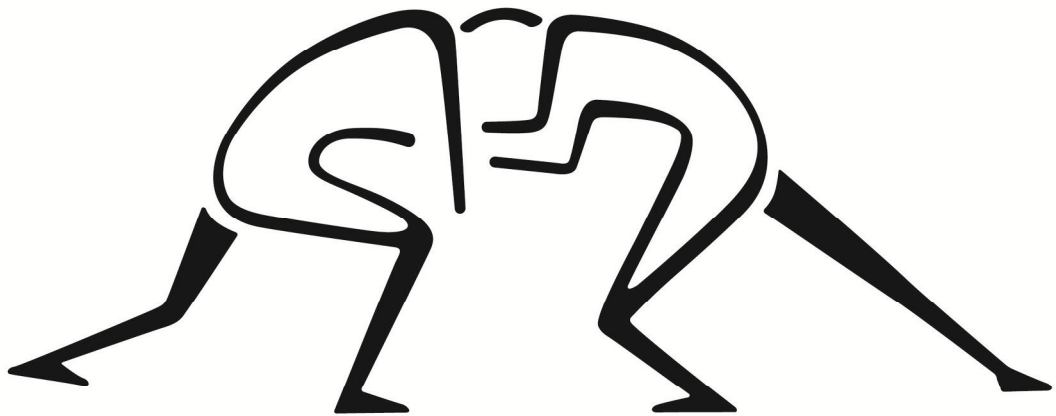

Nº 01

03/09/2014

REALIZAÇÃO



PARCEIRO



APOIO





**Jogos
Escolares da
Juventude**

Londrina/PR
04 a 13 de setembro

LUTA OLÍMPICA

LOCAL DE COMPETIÇÃO

Local: Centro de Eventos

Endereço: Rodovia Mabio Gonçalves Palhano, 3333 – Gleba Fazenda Palhano.

REUNIÃO TÉCNICA

Data: 04/09/2014 – 5ª feira

Horário: 09h00

Local: UNOPAR – PIZA – Sala B8

PROGRAMAÇÃO PESAGEM

04/09/2014 – 5ª FEIRA - FEMININO

Local: Centro de Eventos

Endereço: Rod. Mabio Gonçalves Palhano, 3333 - Gleba Fazenda Palhano

20h30 Pesagem Extra-Oficial – PESADO / MÉDIO / LEVE (até 21h00)

21h00 Pesagem Oficial – PESADO / MÉDIO / LEVE (até 21h30)

05/09/2014 – 6ª FEIRA - MASCULINO

Local: Centro de Eventos

Endereço: Rod. Mabio Gonçalves Palhano, 3333 - Gleba Fazenda Palhano

19h00 Pesagem Extra-Oficial – PESADO / MÉDIO / LEVE (até 19h30)

19h30 Pesagem Oficial – PESADO / MÉDIO / LEVE (até 20h00)

POWERADE

Para a edição de 2014, a Powerade oferecerá uma premiação aos atletas que se destacarem em suas modalidades.

O Troféu Power Superação vai para aquele atleta que ultrapassou seus limites, usando toda a power performance durante a competição.

REALIZAÇÃO



PARCEIRO



APOIO





**Jogos
Escolares^{da}
Juventude**

Londrina/PR
04 a 13 de setembro

O(a) atleta “Power Superação” será escolhido(a) seguindo o seguinte critério na modalidade Luta Olímpica :

Será realizada uma votação entre os técnicos das delegações participantes durante as competições e estes, farão observações e serão os responsáveis em definir o(a) atleta “Power Superação” do evento de Londrina.

O anúncio e cerimônia de premiação serão realizados no palco do Centro de Convivência, que fica no Centro de Convenções de Londrina, no dia 07/09/2014 às 13h55.

REALIZAÇÃO



PARCEIRO



APOIO



LUTA OLIMPICA		Naípe : F			Cat. Grp. Jogo
05/09/2014		CENTRO DE EVENTOS	Etapas: 01		
14:00	LEVE			01	0
14:00	MEDIO			01	0
14:00	PESADO			01	0
LUTA OLIMPICA		Naípe : M			Cat. Grp. Jogo
06/09/2014		CENTRO DE EVENTOS	Etapas: 01		
14:00	LEVE			01	0
14:00	MEDIO			01	0
14:00	PESADO			01	0
LUTA OLIMPICA		Naípe : X			Cat. Grp. Jogo
07/09/2014		CENTRO DE EVENTOS	Etapas: 02		
14:00	EQUIPE			01	0

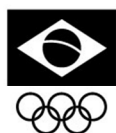

**Jogos
Escolares_{da}
Juventude**

Londrina/PR
04 a 13 de setembro

NATAÇÃO

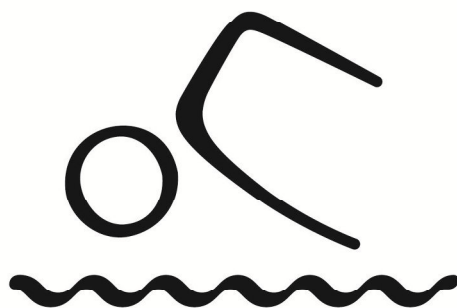

Nº 01

03/09/2014

REALIZAÇÃO



PARCEIRO



APOIO



Prefeitura de
LONDRINA



**Jogos
Escolares da
Juventude**

Londrina/PR
04 a 13 de setembro

NATAÇÃO

LOCAL DE COMPETIÇÃO

Local: AREL
Endereço: Rua Henrique Dias, 567 – Jardim Petrópolis.

REUNIÃO E PALESTRA TÉCNICA

Data: 04/09/2014 – 5ª feira
Horário: 14h00
Local: UNOPAR – PIZA – Auditório
Palestrante: Sérgio Luiz Sampaio

POWERADE

Para a edição de 2014, a Powerade oferecerá uma premiação aos atletas que se destacarem em suas modalidades.

O Troféu Power Superação vai para aquele atleta que ultrapassou seus limites, usando toda a power performance durante a competição.

O(a) atleta “Power Superação” será escolhido(a) seguindo o seguinte critério na modalidade Natação :

Será realizada uma votação entre os técnicos das delegações participantes durante as competições e estes, farão observações e serão os responsáveis em definir o(a) atleta “Power Superação” do evento de Londrina.

O anúncio e cerimônia de premiação serão realizados no palco do Centro de Convivência, que fica no Centro de Convenções de Londrina, no dia 07/09/2014, às 14h00.

REALIZAÇÃO



PARCEIRO



APOIO



NATAÇÃO		Naipes : F	Cat. Grp. Jogo	
05/09/2014		AREL	Etapa: 01	
08:00	AQUECIMENTO		01	0
09:30	50 METROS LIVRE	ELIMINATÓRIA	01	1
09:30	100 METROS COSTAS	ELIMINATÓRIA	01	3
09:30	50 METROS BORBOLETA	ELIMINATÓRIA	01	5
09:30	400 METROS LIVRE	ELIMINATÓRIA	01	7
09:30	REV. 4X50 M LIVRE	ELIMINATÓRIA	01	9
14:30	AQUECIMENTO		01	0
16:00	50 METROS LIVRE	FINAL	01	1
16:00	100 METROS COSTAS	FINAL	01	3
16:00	50 METROS BORBOLETA	FINAL	01	5
16:00	400 METROS LIVRE	FINAL	01	7
16:00	REV. 4X50 M LIVRE	FINAL	01	9
06/09/2014		AREL	Etapa: 02	
08:00	AQUECIMENTO		01	0
09:30	100 METROS LIVRE	ELIMINATÓRIA	01	11
09:30	50 METROS PEITO	ELIMINATÓRIA	01	13
09:30	200 METROS MEDLEY	ELIMINATÓRIA	01	15
14:30	AQUECIMENTO		01	0
16:00	100 METROS LIVRE	FINAL	01	11
16:00	50 METROS PEITO	FINAL	01	13
16:00	200 METROS MEDLEY	FINAL	01	15
07/09/2014		AREL	Etapa: 03	
08:00	AQUECIMENTO		01	0
09:30	200 METROS LIVRE	ELIMINATÓRIA	01	18
09:30	100 METROS BORBOLETA	ELIMINATÓRIA	01	20
09:30	100 METROS PEITO	ELIMINATÓRIA	01	22
09:30	50 METROS COSTAS	ELIMINATÓRIA	01	24
09:30	REV. 4X50 M MEDLEY	ELIMINATÓRIA	01	26
14:30	AQUECIMENTO		01	0
16:00	200 METROS LIVRE	FINAL	01	18
16:00	100 METROS BORBOLETA	FINAL	01	20
16:00	100 METROS PEITO	FINAL	01	22
16:00	50 METROS COSTAS	FINAL	01	24
16:00	REV. 4X50 M MEDLEY	FINAL	01	26
NATAÇÃO		Naipes : M	Cat. Grp. Jogo	
05/09/2014		AREL	Etapa: 01	
08:00	AQUECIMENTO		01	0
09:30	50 METROS LIVRE	ELIMINATÓRIA	01	2
09:30	100 METROS COSTAS	ELIMINATÓRIA	01	4
09:30	50 METROS BORBOLETA	ELIMINATÓRIA	01	6
09:30	200 METROS MEDLEY	ELIMINATÓRIA	01	8
09:30	REV. 4X50 M LIVRE	ELIMINATÓRIA	01	10
14:30	AQUECIMENTO		01	0
16:00	50 METROS LIVRE	FINAL	01	2

03/09/2014 17:16:42

1

Sistema Jogos 2008 R4 - COMITÊ OLÍMPICO BRASILEIRO
 Versão exclusiva do Comitê Olímpico Brasileiro

16:00	100 METROS COSTAS	FINAL	01	4
16:00	50 METROS BORBOLETA	FINAL	01	6
16:00	200 METROS MEDLEY	FINAL	01	8
16:00	REV. 4X50 M LIVRE	FINAL	01	10

06/09/2014 AREL

08:00	AQUECIMENTO		01	0
09:30	100 METROS LIVRE	ELIMINATÓRIA	01	12
09:30	50 METROS PEITO	ELIMINATÓRIA	01	14
09:30	400 METROS LIVRE	ELIMINATÓRIA	01	16
14:30	AQUECIMENTO		01	0
16:00	100 METROS LIVRE	FINAL	01	12
16:00	50 METROS PEITO	FINAL	01	14
16:00	400 METROS LIVRE	FINAL	01	16

Etapa: 02

07/09/2014 AREL

08:00	AQUECIMENTO		01	0
09:30	200 METROS LIVRE	ELIMINATÓRIA	01	19
09:30	100 METROS BORBOLETA	ELIMINATÓRIA	01	21
09:30	100 METROS PEITO	ELIMINATÓRIA	01	23
09:30	50 METROS COSTAS	ELIMINATÓRIA	01	25
09:30	REV. 4X50 M MEDLEY	ELIMINATÓRIA	01	27
14:30	AQUECIMENTO		01	0
16:00	200 METROS LIVRE	FINAL	01	19
16:00	100 METROS BORBOLETA	FINAL	01	21
16:00	100 METROS PEITO	FINAL	01	23
16:00	50 METROS COSTAS	FINAL	01	25
16:00	REV. 4X50 M MEDLEY	FINAL	01	27

Etapa: 03

NATAÇÃO Naípe : **X** **Cat. Grp. Jogo**

06/09/2014 AREL

08:00	AQUECIMENTO		01	0
09:30	REV. 4X50 M MEDLEY MISTO	ELIMINATÓRIA	01	17
14:30	AQUECIMENTO		01	0
16:00	REV. 4X50 M MEDLEY MISTO	FINAL	01	17

Etapa: 02



**Jogos
Escolares da
Juventude**

Londrina/PR
04 a 13 de setembro

TÊNIS DE MESA

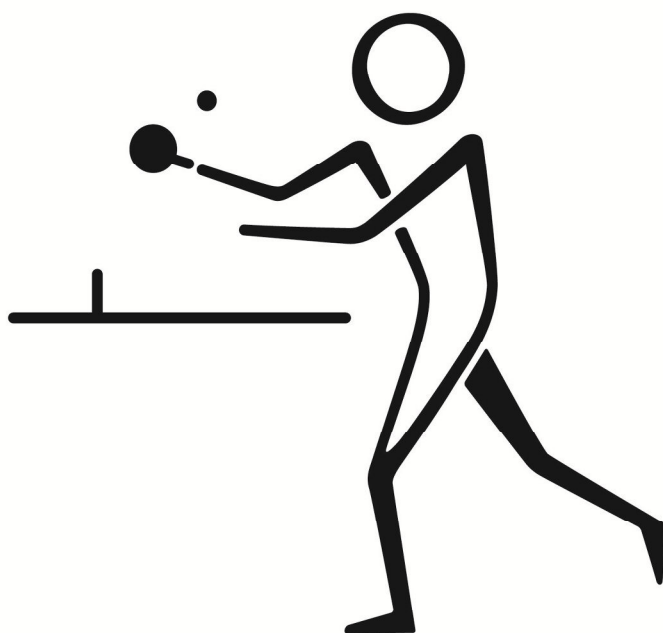

Nº 01

03/09/2014

REALIZAÇÃO



PARCEIRO



APOIO





**Jogos
Escolares da
Juventude**

Londrina/PR
04 a 13 de setembro

TÊNIS DE MESA

LOCAL DE COMPETIÇÃO

Local: Centro Universitário Filadélfia – UNIFIL
Endereço: Rua Alagoas, 2050 – Centro.

REUNIÃO E PALESTRA TÉCNICA

Data: 04/09/2014 – 5ª feira
Horário: 10h30
Local: UNOPAR – PIZA – B8
Palestrante: Omar Gomes Barbosa

POWERADE

Para a edição de 2014, a Powerade oferecerá uma premiação aos atletas que se destacarem em suas modalidades.

O Troféu Power Superação vai para aquele atleta que ultrapassou seus limites, usando toda a power performance durante a competição.

O(a) atleta “Power Superação” será escolhido(a) seguindo o seguinte critério na modalidade Tênis de Mesa :

Será realizada uma votação entre os técnicos das delegações participantes durante as competições e estes, farão observações e serão os responsáveis em definir o(a) atleta “Power Superação” do evento de Londrina.

O anúncio e cerimônia de premiação serão realizados no palco do Centro de Convivência, que fica no Centro de Convenções de Londrina, no dia 07/09/2014, às 14h05.

REALIZAÇÃO



PARCEIRO



APOIO



TÊNIS DE MESA		Naipes : F	Cat. Grp. Jogo	
05/09/2014	UNIFIL	Etapa: 01		
09:00 EQUIPE		CLASSIFICAÇÃO	01	0
14:00 EQUIPE		CLASSIFICAÇÃO	01	0
14:00 EQUIPE		FASE FINAL	01	0
06/09/2014	UNIFIL	Etapa: 02		
09:00 DUPLAS		CLASSIFICAÇÃO	01	0
09:00 DUPLAS		FASE FINAL	01	0
06/09/2014	UNIFIL	Etapa: 03		
14:00 INDIVIDUAL		CLASSIFICAÇÃO	01	0
07/09/2014	UNIFIL	Etapa: 03		
09:00 INDIVIDUAL		CLASSIFICAÇÃO	01	0
14:00 INDIVIDUAL		CLASSIFICAÇÃO	01	0
14:00 INDIVIDUAL		FASE FINAL	01	0
TÊNIS DE MESA		Naipes : M	Cat. Grp. Jogo	
05/09/2014	UNIFIL	Etapa: 01		
09:00 EQUIPE		CLASSIFICAÇÃO	01	0
14:00 EQUIPE		CLASSIFICAÇÃO	01	0
14:00 EQUIPE		FASE FINAL	01	0
06/09/2014	UNIFIL	Etapa: 02		
09:00 DUPLAS		CLASSIFICAÇÃO	01	0
09:00 DUPLAS		FASE FINAL	01	0
06/09/2014	UNIFIL	Etapa: 03		
14:00 INDIVIDUAL		CLASSIFICAÇÃO	01	0
07/09/2014	UNIFIL	Etapa: 03		
09:00 INDIVIDUAL		CLASSIFICAÇÃO	01	0
14:00 INDIVIDUAL		CLASSIFICAÇÃO	01	0
14:00 INDIVIDUAL		FASE FINAL	01	0



**Jogos
Escolares^{da}
Juventude**

Londrina/PR
04 a 13 de setembro

VOLEIBOL



Nº 01

03/09/2014

REALIZAÇÃO



PARCEIRO



APOIO



Prefeitura de
LONDRINA



**Jogos
Escolares da
Juventude**

Londrina/PR
04 a 13 de setembro

VOLEIBOL

LOCAL DE COMPETIÇÃO

Local: AREL

End: Rua Henrique Dias, 567 – Jardim Petrópolis

Local: KEC

Endereço: Rua Elizio Turino, 377 – Jardim Sabará

Local: AABR

End: Rua Júlio César Ribeiro, 461 – Novo Aeroporto

Local: APUEL

Endereço: Rodovia Mabio Gonçalves Palhano, 31 - Gleba Fazenda Palhano.

REUNIÃO E PALESTRA TÉCNICA

Data: 08/09/2014 – 2ª FEIRA

Horário: 16h30

Local: UNOPAR – PIZA – B9

Palestrante: Vinícius Gamino

POWERADE

Para a edição de 2014, a Powerade oferecerá uma premiação aos atletas que se destacarem em suas modalidades.

O Troféu Power Performance vai premiar o atleta que mostrou um imenso desempenho, e surpreendeu seus adversários no uso de suas técnicas e habilidades.

O(a) atleta “Power Performance” será escolhido(a) seguindo o seguinte critério na modalidade voleibol: Será realizada uma votação entre os técnicos das delegações participantes durante as competições e estes, farão observações e serão os responsáveis em definir o(a) atleta “Power Performance” do evento de Londrina.

O anúncio será na cerimônia de premiação no palco do Centro de Convivência, que fica no Centro de Convenções de Londrina, no dia 13/09/2014.

DESAFIO JOGOS ESCOLARES DA JUVENTUDE

Os Estados que aderiram a parceria com a Coca Cola, terão o benefício de permanecer hospedados e com direito a alimentação e transporte até o final do evento, independente de sua classificação para as semifinais, caso isso não ocorra, irão disputar um desafio sem efeitos para a classificação final dos Jogos Escolares da Juventude 2014.

REALIZAÇÃO



PARCEIRO



APOIO



Competição : JEJ 12 A 14 ANOS

Modalidade: VOLEIBOL

Sexo: F

Categoria: 01

Fase: 01

GRUPAMENTO

GRUPO A

RJ - SISTEMA ELITE DE ENSINO
PR - E. ST^a T. MENINO JESUS
SE - IDFG
TO - COLÉGIO DOM BOSCO

GRUPO B

PA - COLÉGIO IMPACTO
SC - EEB SARA CASTELHANO
MA - COLÉGIO ADONAI
MG - EM DR. JACY DE FIGUEIREDO

Competição : JEJ 12 A 14 ANOS

Modalidade: VOLEIBOL

Sexo: F

Categoria: 02

Fase: 01

GRUPAMENTO

GRUPO A

RN - HENRIQUE CASTRICIANO
DF - COLÉGIO FÁTIMA
RS - COLEGIO PASTOR DOHMS
MT - COLEGIO REGINA PACIS

GRUPO B

MS - INSTITUTO EDUC. FALCÃO
SP - COLÉGIO AMORIM
ES - ESCOLA SÃO DOMINGOS
AM - C. E. ADALBERTO VALLE

Competição : JEJ 12 A 14 ANOS

Modalidade: VOLEIBOL

Sexo: F

Categoria: 03

Fase: 01

GRUPAMENTO

GRUPO A

PE - ESCOLA PEDRO PIRES
PI - U.E. PADRE RÊGO
AL - COLÉGIO SANTA ÚRSULA

GRUPO B

RO - EEEFM ALVARES DE AZEVEDO
GO - C E. ARMINDO GOMES
BA - COLÉGIO MODULO
RR - CDA

GRUPO C

CE - COLÉGIO ANTARES - S.B
PB - IE COLÉGIO E CURSOS
AP - AQUARELA
LD - COL. MARISTA DE LONDRINA

Competição : JEJ 12 A 14 ANOS

Modalidade: VOLEIBOL

Sexo: M

Categoria: 01

Fase: 01

GRUPAMENTO

GRUPO A

RJ - SISTEMA ELITE DE ENSINO
SC - EM ERWIN PRADE
CE - COLÉGIO BATISTA S.D.
MS - ESCOLA CALVOSO

GRUPO B

PA - INSTITUTO SANTA TEREZINHA
PR - CE ROSI GALVÃO
SP - COLÉGIO LEONARDO DA VINCI
PE - COLÉGIO 2001

Competição : JEJ 12 A 14 ANOS

Modalidade: VOLEIBOL

Sexo: M

Categoria: 02

Fase: 01

GRUPAMENTO

GRUPO A

MT - COLEGIO ISAAC NEWTON
PB - EM JOÃO ALVES DE CARVALHO
MA - ESCOLA PENIEL
DF - COLÉGIO FÁTIMA

GRUPO B

MG - EM CARLOS D. DE ANDRADE
RS - COLEGIO SINODAL
RN - C E TERESA DE LISIEUX
ES - DARWIN - VITORIA

Competição : JEJ 12 A 14 ANOS

Modalidade: VOLEIBOL

Sexo: M

Categoria: 03

Fase: 01

GRUPAMENTO

GRUPO A

SE - COLÉGIO MÓDULO
RO - MARIA ARLETE TOLEDO
LD - COLÉGIO LONDRINENSE

GRUPO B

AL - COLÉGIO SÃO LUCAS
TO - C. E. LEÔNIDAS G. DUARTE
AP - NEI
BA - COLÉGIO MODULO

GRUPO C

RR - LOBO D'ALMADA
GO - SESI JUNDIAÍ
PI - ESCOLA SANTO AFONSO
AM - IEA

VOLEIBOL		Naipes : F	Cat. Grp. Jogo	
09/09/2014 AABB			Etapa: 01	
08:30	PI - U.E. PADRE RÊGO	AL - COLÉGIO SANTA ÚRSULA	03	A 1
09:45	RO - EEEFM ALVARES DE AZEVEDO	RR - CDA	03	B 2
11:00	SP - COLÉGIO AMORIM	ES - ESCOLA SÃO DOMINGOS	02	B 4
14:00	GO - C E. ARMINDO GOMES	BA - COLÉGIO MODULO	03	B 3
15:15	CE - COLÉGIO ANTARES - S.B	LD - COL. MARISTA DE LONDRINA	03	C 4
16:30	PB - IE COLÉGIO E CURSOS	AP - AQUARELA	03	C 5
09/09/2014 AREL			Etapa: 01	
08:30	MS - INSTITUTO EDUC. FALCÃO	AM - C. E. ADALBERTO VALLE	02	B 3
09:45	RN - HENRIQUE CASTRICIANO	MT - COLEGIO REGINA PACIS	02	A 1
11:00	SC - EEB SARA CASTELHANO	MA - COLÉGIO ADONAI	01	B 4
14:00	PA - COLÉGIO IMPACTO	MG - EM DR. JACY DE FIGUEIREDO	01	B 3
15:15	RJ - SISTEMA ELITE DE ENSINO	TO - COLÉGIO DOM BOSCO	01	A 1
16:30	DF - COLÉGIO FÁTIMA	RS - COLEGIO PASTOR DOHMS	02	A 2
17:45	PR - E. STª T. MENINO JESUS	SE - IDFG	01	A 2
10/09/2014 AABB			Etapa: 01	
08:30	AL - COLÉGIO SANTA ÚRSULA	PE - ESCOLA PEDRO PIRES	03	A 6
09:45	RR - CDA	GO - C E. ARMINDO GOMES	03	B 8
11:00	AM - C. E. ADALBERTO VALLE	SP - COLÉGIO AMORIM	02	B 8
14:00	BA - COLÉGIO MODULO	RO - EEEFM ALVARES DE AZEVEDO	03	B 7
15:15	AP - AQUARELA	CE - COLÉGIO ANTARES - S.B	03	C 9
16:30	LD - COL. MARISTA DE LONDRINA	PB - IE COLÉGIO E CURSOS	03	C 10
10/09/2014 AREL			Etapa: 01	
08:30	ES - ESCOLA SÃO DOMINGOS	MS - INSTITUTO EDUC. FALCÃO	02	B 7
09:45	RS - COLEGIO PASTOR DOHMS	RN - HENRIQUE CASTRICIANO	02	A 5
11:00	MT - COLEGIO REGINA PACIS	DF - COLÉGIO FÁTIMA	02	A 6
14:00	MA - COLÉGIO ADONAI	PA - COLÉGIO IMPACTO	01	B 7
15:15	SE - IDFG	RJ - SISTEMA ELITE DE ENSINO	01	A 5
16:30	MG - EM DR. JACY DE FIGUEIREDO	SC - EEB SARA CASTELHANO	01	B 8
17:45	TO - COLÉGIO DOM BOSCO	PR - E. STª T. MENINO JESUS	01	A 6
11/09/2014 AABB			Etapa: 01	
08:30	PE - ESCOLA PEDRO PIRES	PI - U.E. PADRE RÊGO	03	A 11
09:45	RO - EEEFM ALVARES DE AZEVEDO	GO - C E. ARMINDO GOMES	03	B 12
11:00	ES - ESCOLA SÃO DOMINGOS	AM - C. E. ADALBERTO VALLE	02	B 12
14:00	BA - COLÉGIO MODULO	RR - CDA	03	B 13
15:15	MS - INSTITUTO EDUC. FALCÃO	SP - COLÉGIO AMORIM	02	B 11
16:30	RN - HENRIQUE CASTRICIANO	DF - COLÉGIO FÁTIMA	02	A 9
11/09/2014 AREL			Etapa: 01	
08:30	CE - COLÉGIO ANTARES - S.B	PB - IE COLÉGIO E CURSOS	03	C 14
09:45	AP - AQUARELA	LD - COL. MARISTA DE LONDRINA	03	C 15
11:00	RS - COLEGIO PASTOR DOHMS	MT - COLEGIO REGINA PACIS	02	A 10
14:00	PA - COLÉGIO IMPACTO	SC - EEB SARA CASTELHANO	01	B 11
15:15	RJ - SISTEMA ELITE DE ENSINO	PR - E. STª T. MENINO JESUS	01	A 9
16:30	SE - IDFG	TO - COLÉGIO DOM BOSCO	01	A 10

17:45	MA - COLÉGIO ADONAI	MG - EM DR. JACY DE FIGUEIREDO	01	B	12
12/09/2014	AABB	Etapa: 02			
08:30	1º GRUPO	SEMIFINAL	03		16
10:00	1º GRUPO	SEMIFINAL	03		17
12/09/2014	APUEL	Etapa: 02			
10:00	1º GRUPO B	SEMIFINAL	02		14
12/09/2014	AREL	Etapa: 02			
10:00	1º GRUPO A	SEMIFINAL	02		13
14:00	1º GRUPO A	SEMIFINAL	01		13
15:30	1º GRUPO B	SEMIFINAL	01		14
13/09/2014	AABB	Etapa: 03			
08:30	PERDEDOR JOGO 16	DECISÃO 3º/4º LUGARES	03		18
10:00	VENCEDOR JOGO 16	DECISÃO 1º/2º LUGARES	03		19
13/09/2014	APUEL	Etapa: 03			
10:00	VENCEDOR JOGO 13	DECISÃO 1º/2º LUGARES	02		16
13/09/2014	AREL	Etapa: 03			
10:00	PERDEDOR JOGO 13	DECISÃO 3º/4º LUGARES	02		15
14:00	PERDEDOR JOGO 13	DECISÃO 3º/4º LUGARES	01		15
15:30	VENCEDOR JOGO 13	DECISÃO 1º/2º LUGARES	01		16
VOLEIBOL					
	Naipes : M		Cat. Grp. Jogo		
09/09/2014	APUEL	Etapa: 01			
08:30	RO - MARIA ARLETE TOLEDO	LD - COLÉGIO LONDRINENSE	03	A	1
09:45	RS - COLEGIO SINODAL	RN - C E TERESA DE LISIEUX	02	B	4
11:00	PB - EM JOÃO ALVES DE CARVALHO	MA - ESCOLA PENIEL	02	A	2
14:00	SC - EM ERWIN PRADE	CE - COLÉGIO BATISTA S.D.	01	A	2
15:15	RJ - SISTEMA ELITE DE ENSINO	MS - ESCOLA CALVOSO	01	A	1
16:30	PA - INSTITUTO SANTA TEREZINHA	PE - COLÉGIO 2001	01	B	3
17:45	PR - CE ROSI GALVÃO	SP - COLÉGIO LEONARDO DA VINCI	01	B	4
09/09/2014	KEC	Etapa: 01			
08:30	TO - C. E. LEÔNIDAS G. DUARTE	AP - NEI	03	B	3
09:45	RR - LOBO D'ALMADA	AM - IEA	03	C	4
11:00	MG - EM CARLOS D. DE ANDRADE	ES - DARWIN - VITORIA	02	B	3
14:00	GO - SESI JUNDIAÍ	PI - ESCOLA SANTO AFONSO	03	C	5
15:15	AL - COLÉGIO SÃO LUCAS	BA - COLÉGIO MODULO	03	B	2
16:30	MT - COLEGIO ISAAC NEWTON	DF - COLÉGIO FÁTIMA	02	A	1
10/09/2014	APUEL	Etapa: 01			
08:30	RN - C E TERESA DE LISIEUX	MG - EM CARLOS D. DE ANDRADE	02	B	7
09:45	ES - DARWIN - VITORIA	RS - COLEGIO SINODAL	02	B	8
11:00	DF - COLÉGIO FÁTIMA	PB - EM JOÃO ALVES DE CARVALHO	02	A	6
14:00	MS - ESCOLA CALVOSO	SC - EM ERWIN PRADE	01	A	6
15:15	CE - COLÉGIO BATISTA S.D.	RJ - SISTEMA ELITE DE ENSINO	01	A	5
16:30	SP - COLÉGIO LEONARDO DA VINCI	PA - INSTITUTO SANTA TEREZINHA	01	B	7
17:45	PE - COLÉGIO 2001	PR - CE ROSI GALVÃO	01	B	8
10/09/2014	KEC	Etapa: 01			
08:30	AP - NEI	AL - COLÉGIO SÃO LUCAS	03	B	7

09:45	AM - IEA	GO - SESI JUNDIAÍ	03	C	10
11:00	PI - ESCOLA SANTO AFONSO	RR - LOBO D'ALMADA	03	C	9
14:00	BA - COLÉGIO MODULO	TO - C. E. LEÔNIDAS G. DUARTE	03	B	8
15:15	LD - COLÉGIO LONDRINENSE	SE - COLÉGIO MÓDULO	03	A	6
16:30	MA - ESCOLA PENIEL	MT - COLEGIO ISAAC NEWTON	02	A	5
11/09/2014 APUEL					
08:30	SE - COLÉGIO MÓDULO	RO - MARIA ARLETE TOLEDO	03	A	11
09:45	RN - C E TERESA DE LISIEUX	ES - DARWIN - VITORIA	02	B	12
11:00	MA - ESCOLA PENIEL	DF - COLÉGIO FÁTIMA	02	A	10
14:00	CE - COLÉGIO BATISTA S.D.	MS - ESCOLA CALVOSO	01	A	10
15:15	RJ - SISTEMA ELITE DE ENSINO	SC - EM ERWIN PRADE	01	A	9
16:30	SP - COLÉGIO LEONARDO DA VINCI	PE - COLÉGIO 2001	01	B	12
17:45	PA - INSTITUTO SANTA TEREZINHA	PR - CE ROSI GALVÃO	01	B	11
11/09/2014 KEC					
08:30	RR - LOBO D'ALMADA	GO - SESI JUNDIAÍ	03	C	14
09:45	AL - COLÉGIO SÃO LUCAS	TO - C. E. LEÔNIDAS G. DUARTE	03	B	12
11:00	PI - ESCOLA SANTO AFONSO	AM - IEA	03	C	15
14:00	AP - NEI	BA - COLÉGIO MODULO	03	B	13
15:15	MG - EM CARLOS D. DE ANDRADE	RS - COLEGIO SINODAL	02	B	11
16:30	MT - COLEGIO ISAAC NEWTON	PB - EM JOÃO ALVES DE CARVALHO	02	A	9
12/09/2014 AABB					
14:00	1º GRUPO	1º GRUPO	SEMIFINAL	03	16
15:30	1º GRUPO	2º GRUPO CT	SEMIFINAL	03	17
12/09/2014 APUEL					
14:00	1º GRUPO A	2º GRUPO B	SEMIFINAL	01	13
15:30	1º GRUPO B	2º GRUPO A	SEMIFINAL	01	14
17:00	1º GRUPO B	2º GRUPO A	SEMIFINAL	02	14
12/09/2014 AREL					
17:00	1º GRUPO A	2º GRUPO B	SEMIFINAL	02	13
13/09/2014 AABB					
14:00	PERDEDOR JOGO 16	PERDEDOR JOGO 17	DECISÃO 3º/4º LUGARES	03	18
15:30	VENCEDOR JOGO 16	VENCEDOR JOGO 17	DECISÃO 1º/2º LUGARES	03	19
13/09/2014 APUEL					
14:00	PERDEDOR JOGO 13	PERDEDOR JOGO 14	DECISÃO 3º/4º LUGARES	01	15
15:30	VENCEDOR JOGO 13	VENCEDOR JOGO 14	DECISÃO 1º/2º LUGARES	01	16
17:00	VENCEDOR JOGO 13	VENCEDOR JOGO 14	DECISÃO 1º/2º LUGARES	02	16
13/09/2014 AREL					
17:00	PERDEDOR JOGO 13	PERDEDOR JOGO 14	DECISÃO 3º/4º LUGARES	02	15



**Jogos
Escolares^{da}
Juventude**

Londrina/PR
04 a 13 de setembro

XADREZ



Nº 01

03/09/2014

REALIZAÇÃO



PARCEIRO



APOIO





**Jogos
Escolares da
Juventude**

Londrina/PR
04 a 13 de setembro

XADREZ

LOCAL DE COMPETIÇÃO

Local: APUEL

Endereço: Rodovia Mabio Gonçalves Palhano, 31 - Gleba Gleba Fazenda Palhano.

REUNIÃO TÉCNICA

Data: 04/09/2014 – 5ª feira

Horário: 09h00

Local: UNOPAR – PIZA – B9

POWERADE

Para a edição de 2014, a Powerade oferecerá uma premiação aos atletas que se destacarem em suas modalidades.

O Troféu Power Fair Play é uma homenagem a quem mostrou senso de coletividade. Um atleta que buscou a conquista, mas acredita que só uma competição justa é merecedora de grandes resultados.

O(a) atleta “Power Fair Play” será escolhido(a) seguindo o seguinte critério na modalidade Xadrez :

Será realizada uma votação entre os técnicos das delegações participantes durante as competições e estes, farão observações e serão os responsáveis em definir o(a) atleta “Power Fair Play” do evento de Londrina.

O anúncio e cerimônia de premiação serão realizados no palco do Centro de Convivência, que fica no Centro de Convenções de Londrina, no dia 07/09/2014, às 14h10

REALIZAÇÃO



PARCEIRO



APOIO



Prefeitura de
LONDRINA

XADREZ		Naipes : F	Cat. Grp. Jogo	
05/09/2014		APUEL	Etapa: 01	
09:00	CONVENCIONAL		1ª RODADA	01 0
15:00	CONVENCIONAL		2ª RODADA	01 0
06/09/2014		APUEL	Etapa: 02	
09:00	CONVENCIONAL		3ª RODADA	01 0
15:00	CONVENCIONAL		4ª RODADA	01 0
07/09/2014		APUEL	Etapa: 03	
09:00	CONVENCIONAL		5ª RODADA	01 0
XADREZ		Naipes : M	Cat. Grp. Jogo	
05/09/2014		APUEL	Etapa: 01	
09:00	CONVENCIONAL		1ª RODADA	01 0
15:00	CONVENCIONAL		2ª RODADA	01 0
06/09/2014		APUEL	Etapa: 02	
09:00	CONVENCIONAL		3ª RODADA	01 0
15:00	CONVENCIONAL		4ª RODADA	01 0
07/09/2014		APUEL	Etapa: 03	
09:00	CONVENCIONAL		5ª RODADA	01 0
XADREZ		Naipes : X	Cat. Grp. Jogo	
07/09/2014		APUEL	Etapa: 03	
15:00	BLITZ		1ª RODADA	01 0
15:15	BLITZ		2ª RODADA	01 0
15:30	BLITZ		3ª RODADA	01 0
15:45	BLITZ		4ª RODADA	01 0
16:00	BLITZ		5ª RODADA	01 0
16:15	BLITZ		6ª RODADA	01 0
16:30	BLITZ		7ª RODADA	01 0